



EGA
Distrito



ESTRUTURAS MINISTERIAIS

FOTO: WARLEY ANDRADE



Esse material é um compilado da estrutura ministerial do governo Lula, com base na MP 1.154/2023 e nos Decretos publicados até o momento.

Os nomes aqui constantes foram levantados a partir de nomeações já efetivadas, declarações dos novos ministros e artigos da imprensa.

Novas mudanças poderão ocorrer a qualquer tempo.

Última atualização: 30/03/2023 às 10:00

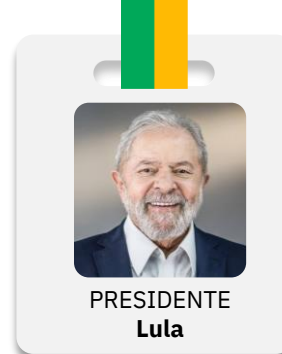

PRESIDENTE
Lula



VICE-PRESIDENTE
Geraldo Alckmin



Casa Civil
Rui Costa



Secretaria-Geral
Marcio Macedo



Secretaria de Relações
Institucionais
Alexandre Padilha



Secretaria de Comunicação
Social
Paulo Pimenta



Gabinete de Segurança
Institucional
General Gonçalves Dias



Advocacia-Geral
da União
Jorge Messias



Agricultura
e Pecuária
Carlos Fávaro



Cidades
Jader Filho



Ciência, Tecnologia
e Inovação
Luciana Santos



Comunicações
**Juscelino
Filho**



Controladoria-
Geral da União
Vinícius Carvalho



Cultura
**Margareth
Menezes**



Defesa
José Múcio



Desenvolvimento,
Indústria, Comércio
e Serviços
Geraldo Alckmin



Desenvolvimento
Agrário e
Agricultura Familiar
Paulo Teixeira



Desenvolvimento e
Assistência Social,
Família e Combate
à Fome
Wellington Dias



Direitos Humanos
e Cidadania
Silvío Almeida



Educação
Camilo Santana



Esportes
Ana Moser



Fazenda
**Fernando
Haddad**



Gestão e Inovação
no Serviço Público
Esther Dwek



Igualdade Racial
Anielle Franco



Integração e
Desenvolvimento
Regional
Waldez Góes



Justiça e
Segurança Pública
Flávio Dino

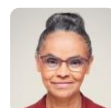

Meio Ambiente e
Mudança do Clima
Marina Silva



Minas e
Energia
**Alexandre
Silveira**



Mulheres
**Cida
Gonçalves**



Pesca e
Aqüicultura
**André
de Paula**



Planejamento e
Orçamento
Simone Tebet



Portos e
Aeroportos
Márcio França



Povos
Indígenas
Sônia Guajajara



Previdência
Social
Carlos Lupi



Relações
Exteriores
Mauro Vieira



Saúde
Nísia Trindade



Trabalho e
Emprego
Luiz Marinho



Transportes
Renan Filho



Turismo
**Daniela
Carneiro**

Gabinete Pessoal do Presidente da República

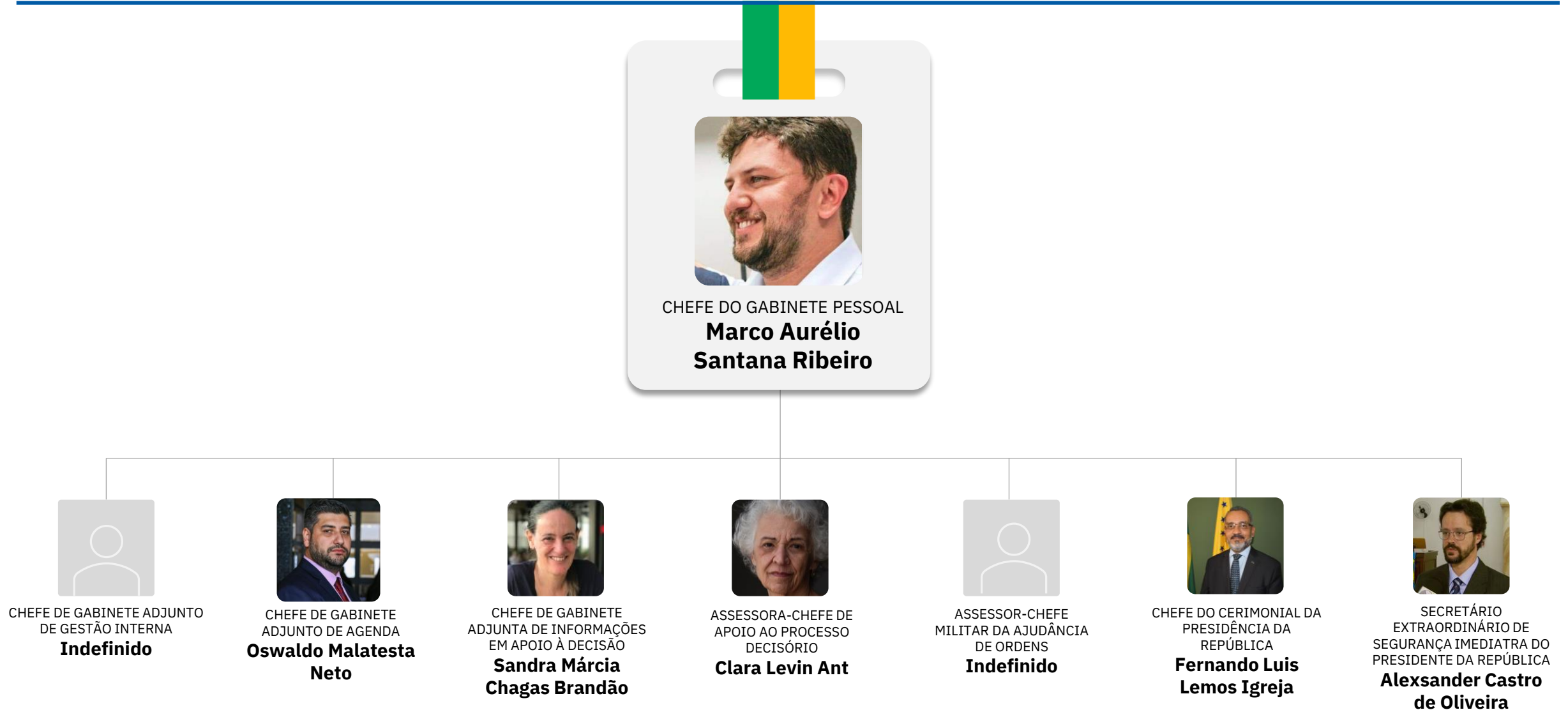

Casa Civil

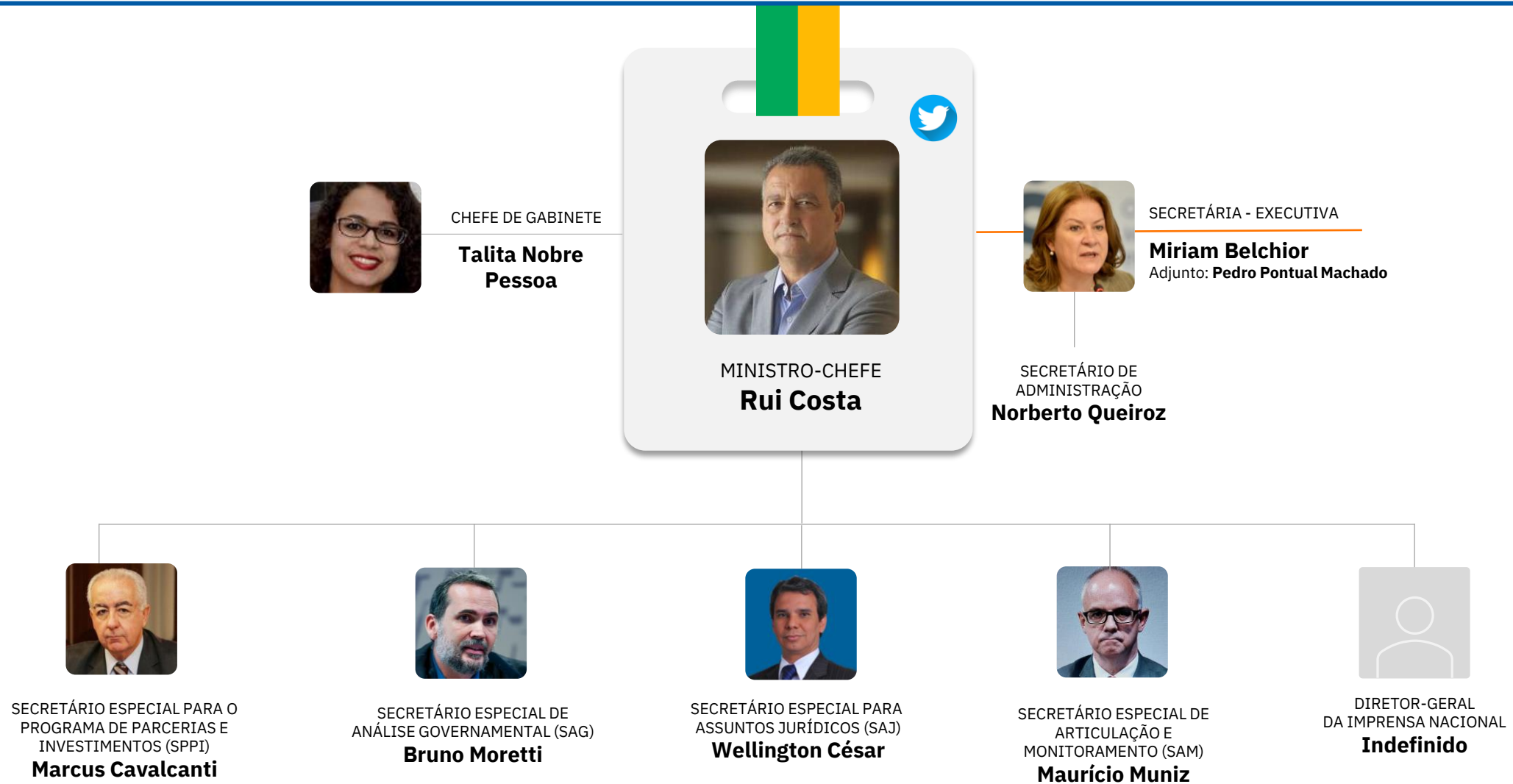

Secretaria-Geral

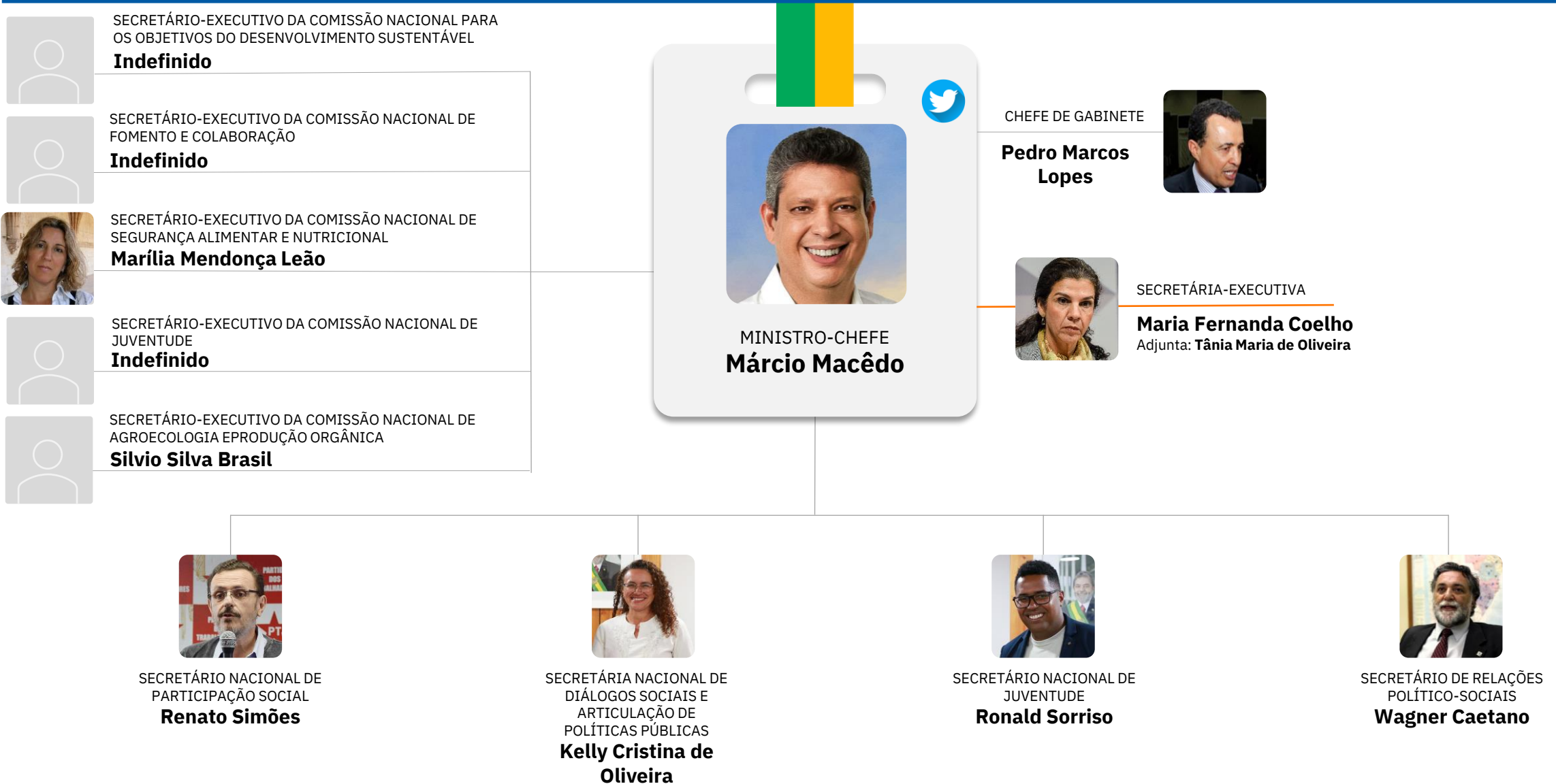

Secretaria de Relações Institucionais

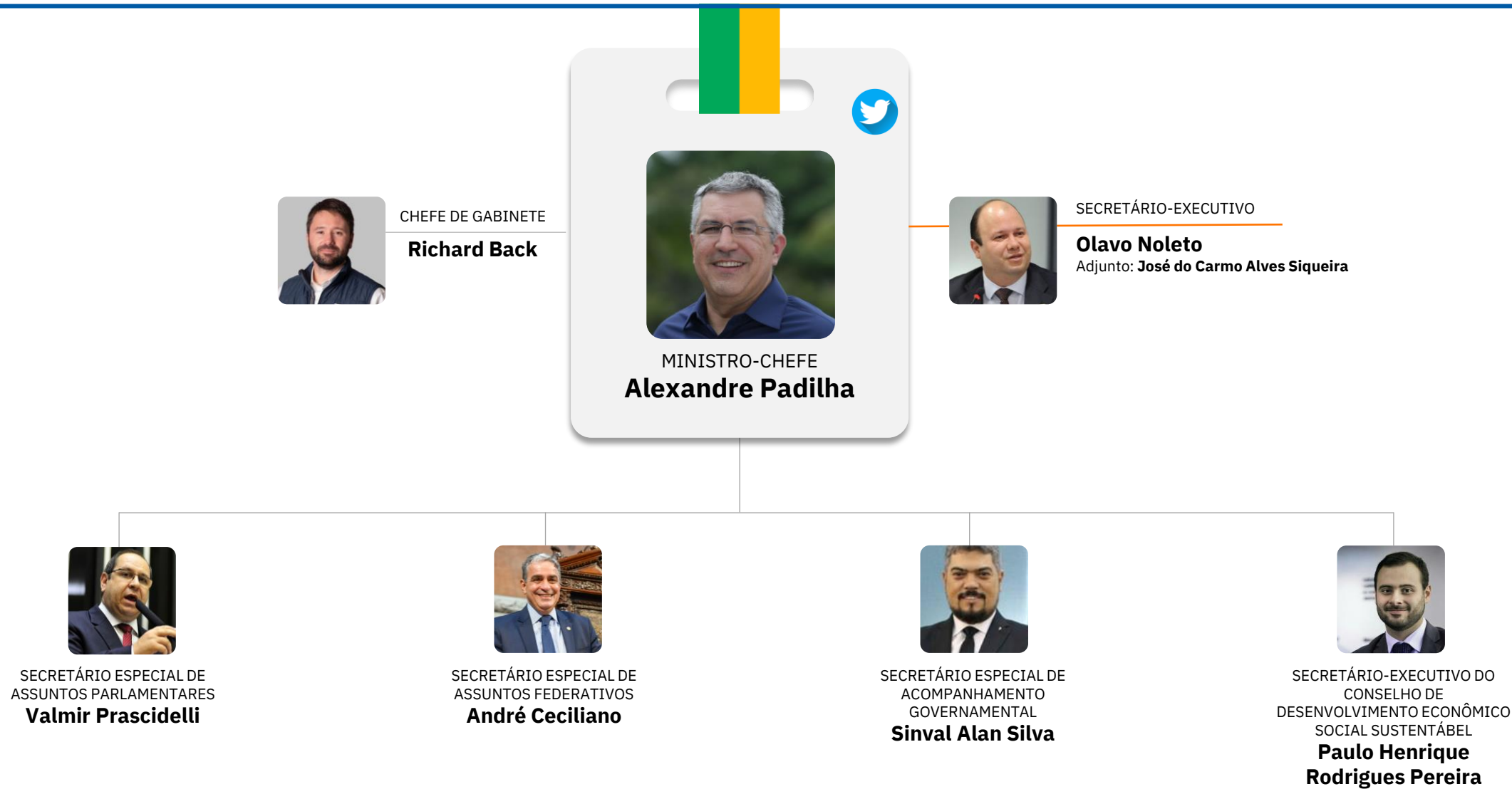

Secretaria de Comunicação Social

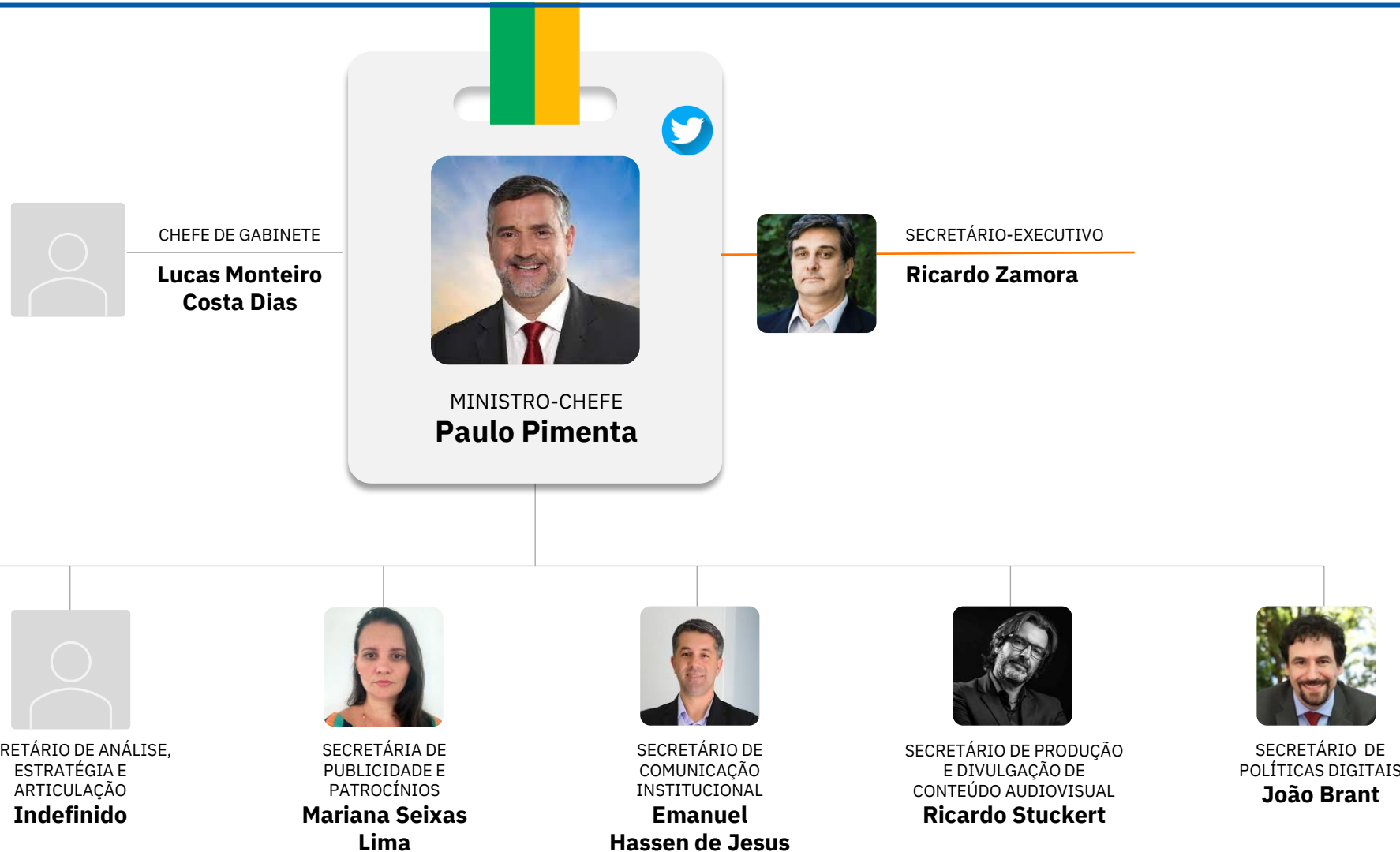

Gabinete de Segurança Institucional

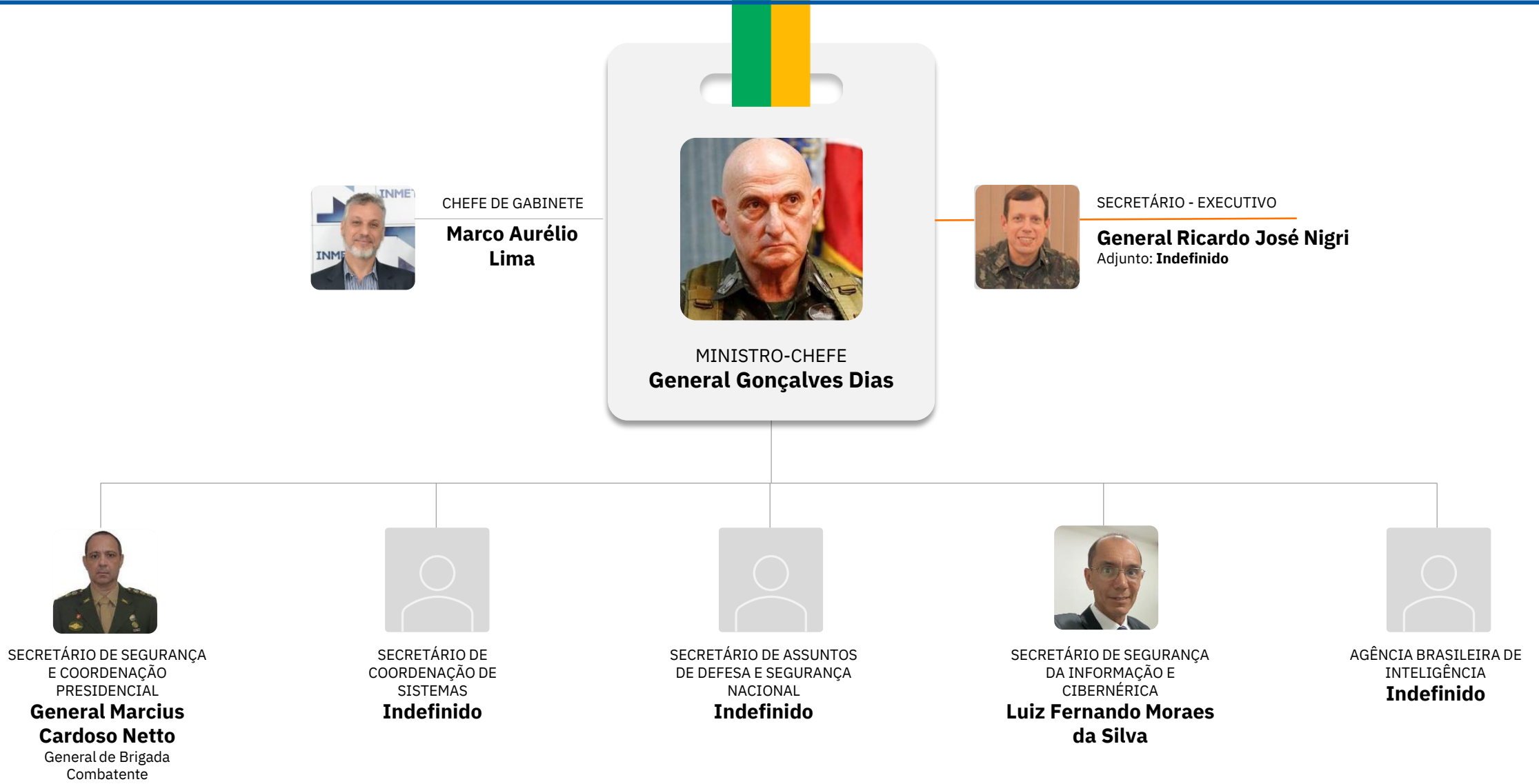

Advocacia-Geral da União



Ministério da Agricultura e Pecuária

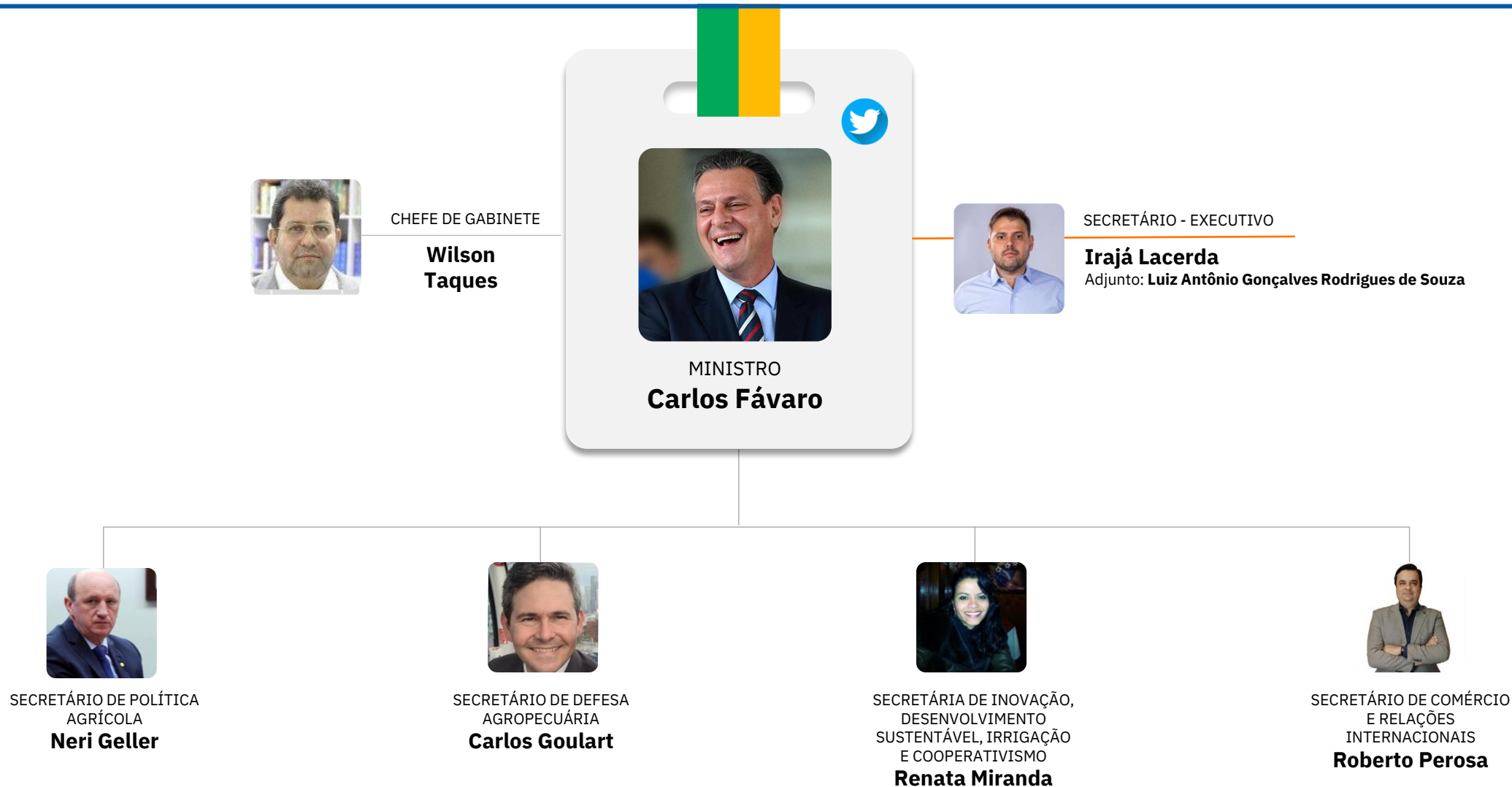

Ministério das Cidades



CHEFE DE GABINETE

**Sílvio Artur
Pereira**



MINISTRO
Jäder Barbalho Filho



SECRETÁRIO - EXECUTIVO

Hildo Rocha

Adjunto: **Jamaci Avelino do Nascimento Junior**



SECRETÁRIO NACIONAL DE
DESENVOLVIMENTO URBANO
E METROPOLITANO
**Carlos Roberto
Queiroz Tome Junior**



SECRETÁRIO NACIONAL DE
MOBILIDADE URBANA
**Denis Eduardo
Andia**



SECRETÁRIO NACIONAL DE
SANEAMENTO AMBIENTAL
**Leonardo Carneiro
Monteiro Picciani**



SECRETÁRIO NACIONAL DE
HABITAÇÃO
**Hailton Madureira
de Almeida**



SECRETÁRIO NACIONAL DE
POLÍTICAS PARA
TERRITÓRIOS PERIFÉRICOS
**Guilherme Simões
Pereira**

Ministério da Ciência, Tecnologia e Inovação

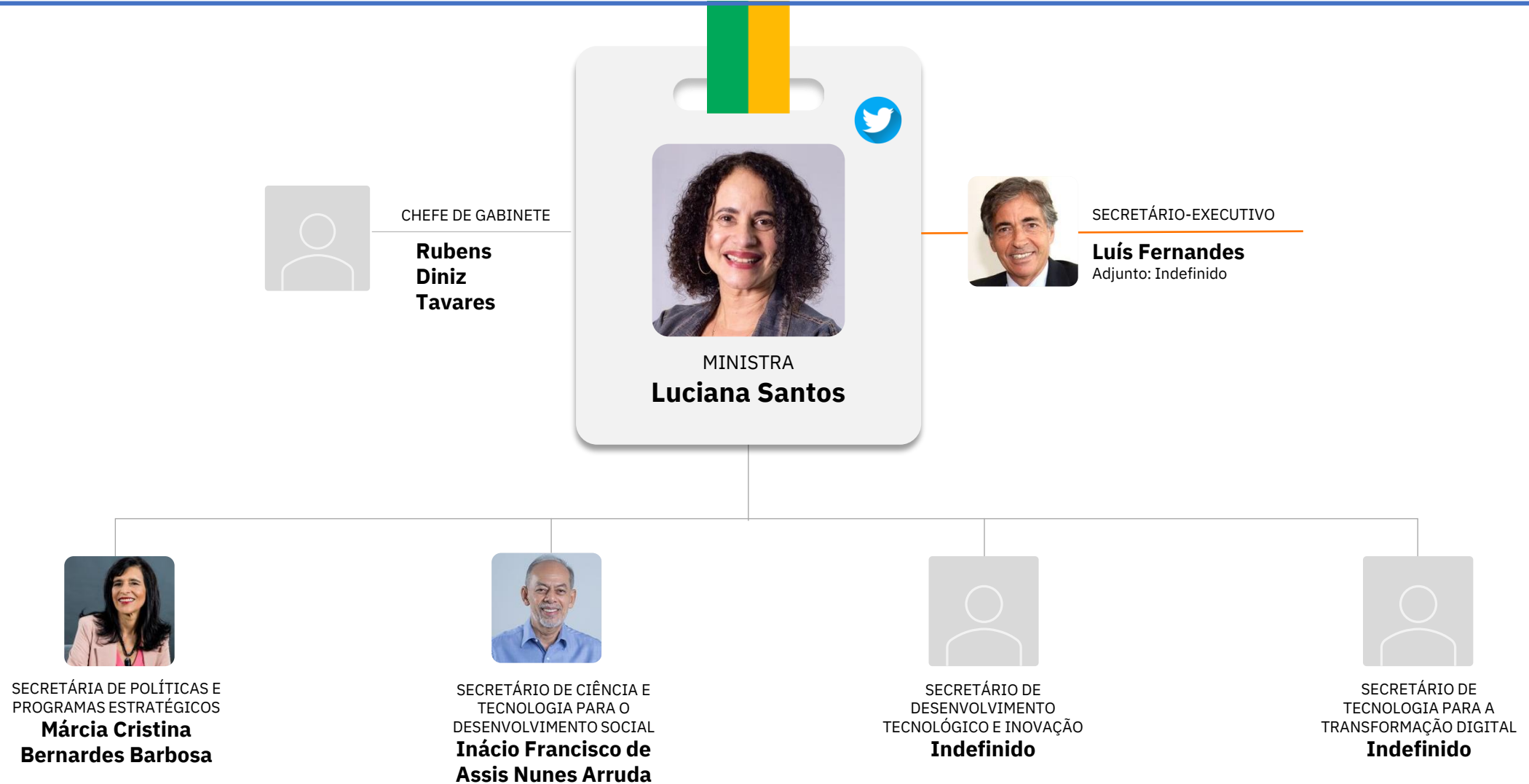

Ministério das Comunicações

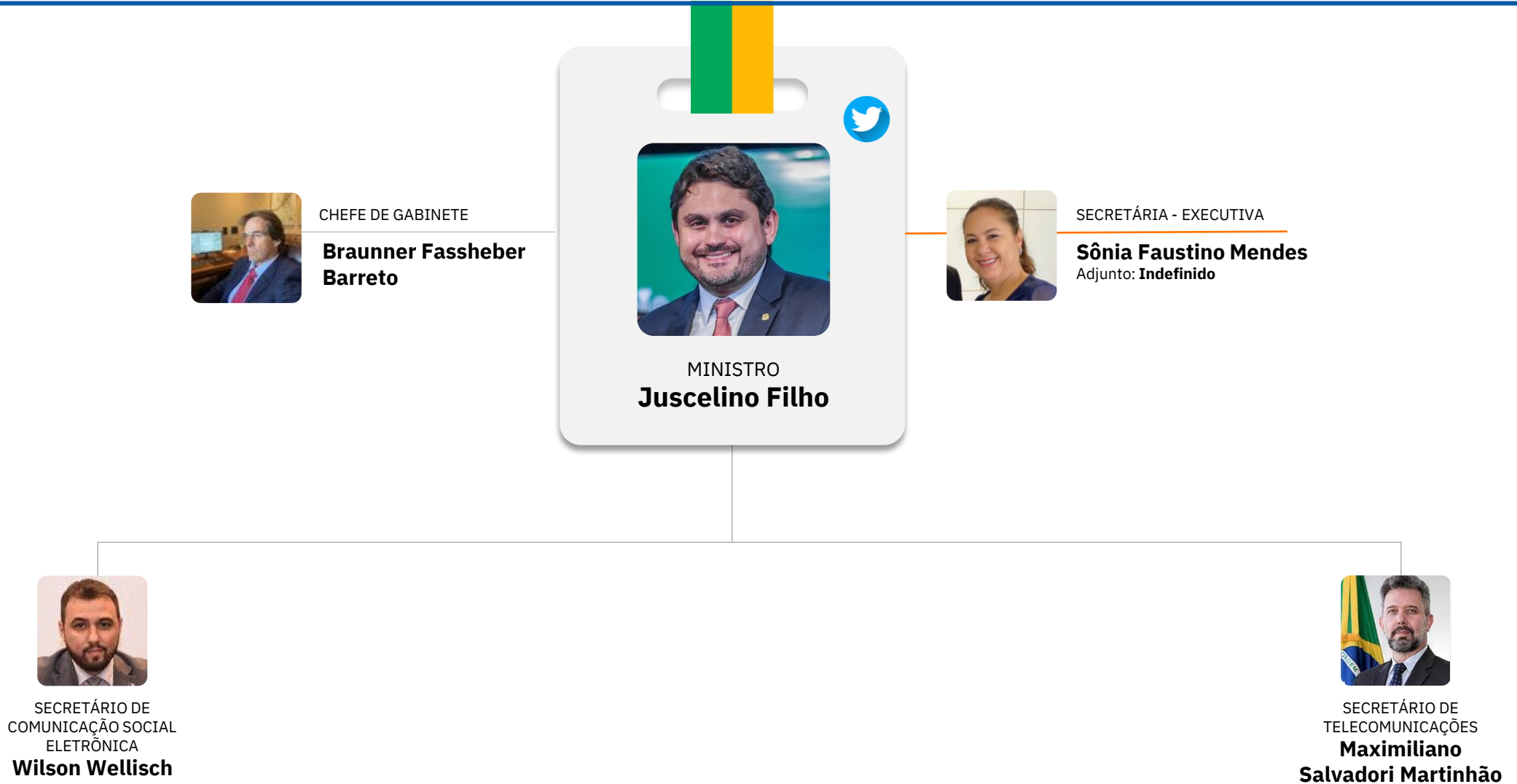

Controladoria-Geral da União

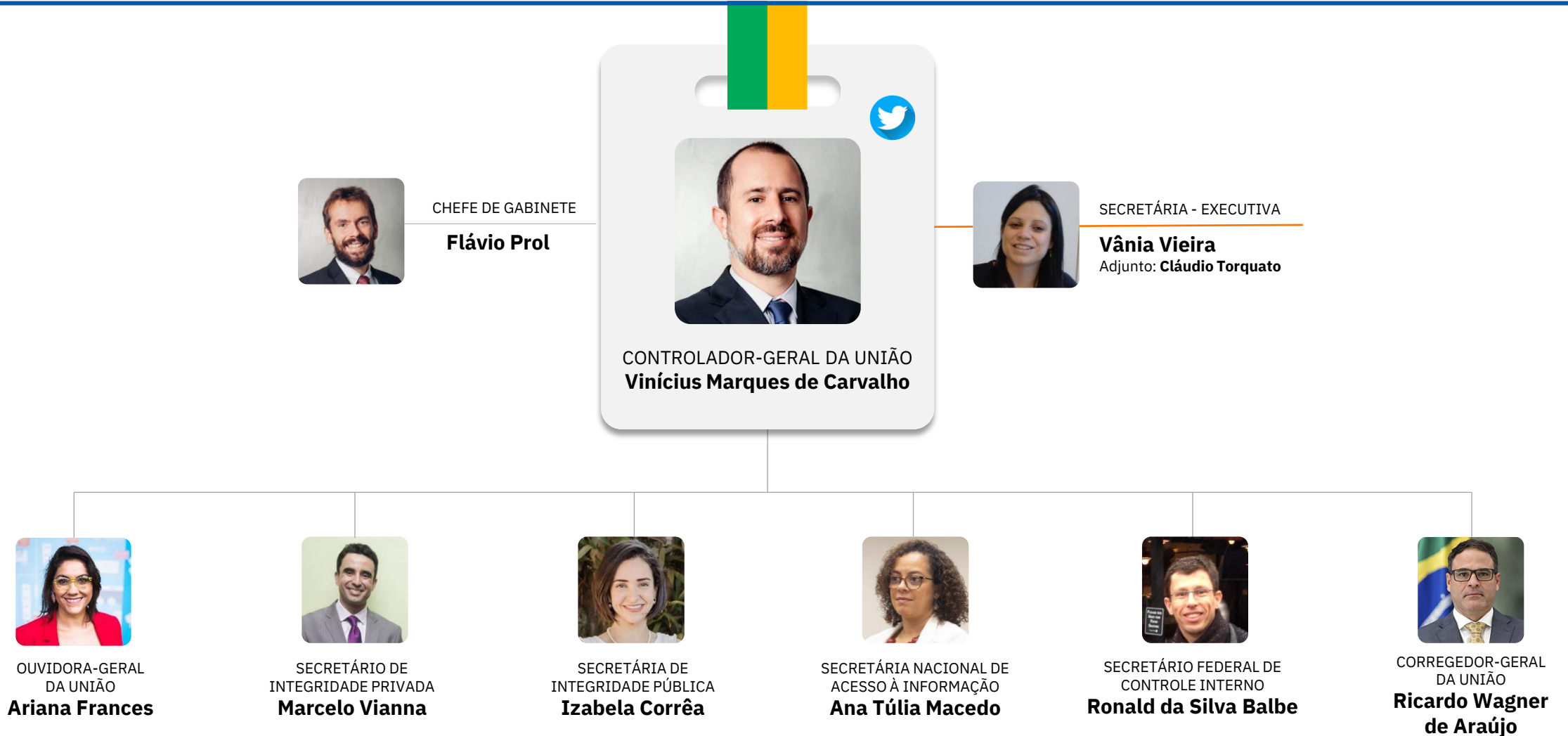

Ministério da Cultura

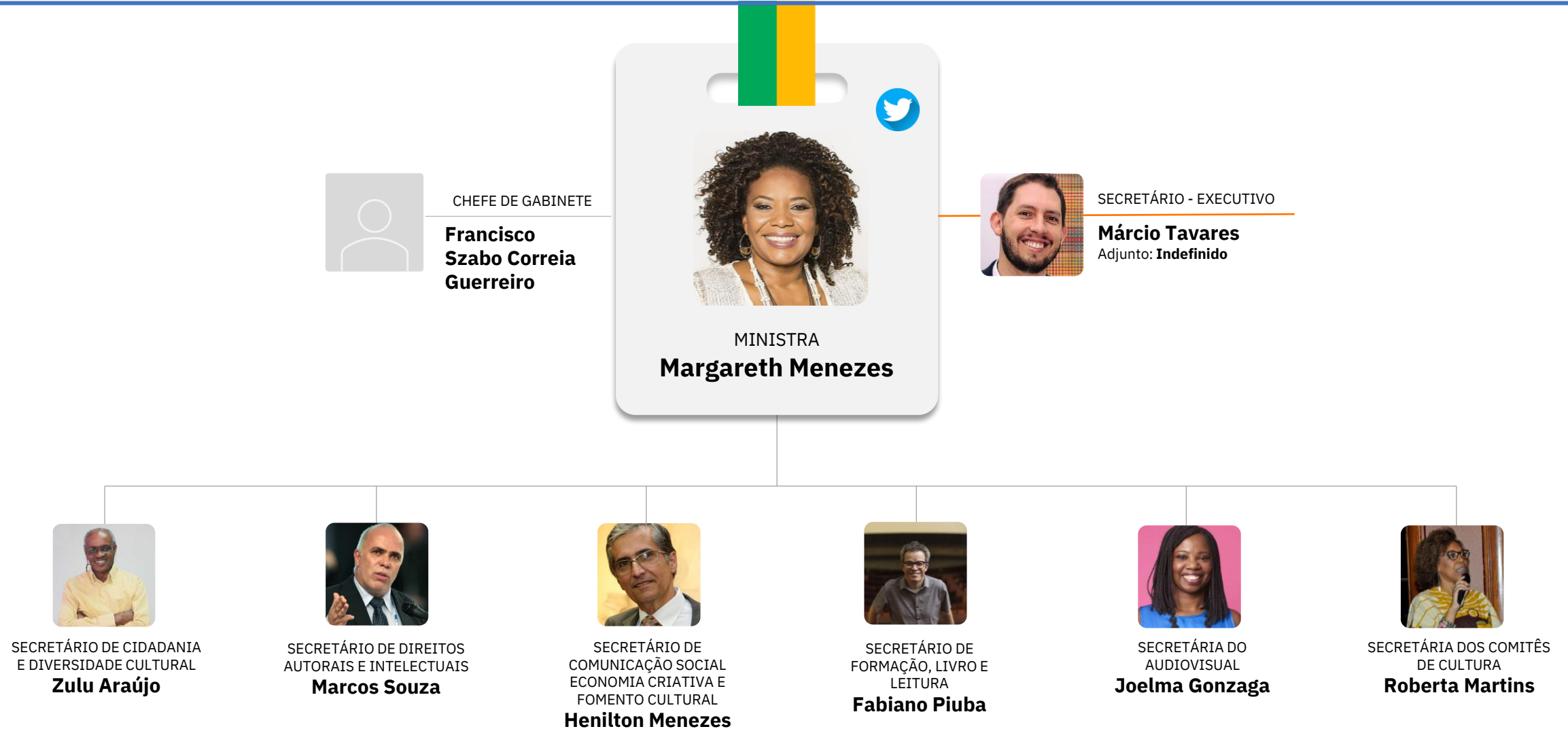

Ministério da Defesa



CHEFE DE GABINETE
Marcelo Pimentel



MINISTRO
José Múcio



SECRETÁRIO-GERAL
Luiz Henrique Pochyly



COMANDANTE DO EXÉRCITO
Tomás Miguel Ribeiro Paiva
General do Exército



COMANDANTE DA MARINHA
Marcos Sampaio Olsen
Almirante de Esquadra



COMANDO DA AERONÁUTICA
Marcelo Kanitz Damasceno
Tenente-Brigadeiro do Ar



CHEFE DO ESTADO-MAIOR
CONJUNTO DAS FORÇAS ARMADAS
Renato de Aguiar Freire
Almirante de Esquadra

Ministério do Desenvolvimento, Indústria, Comércio e Serviços

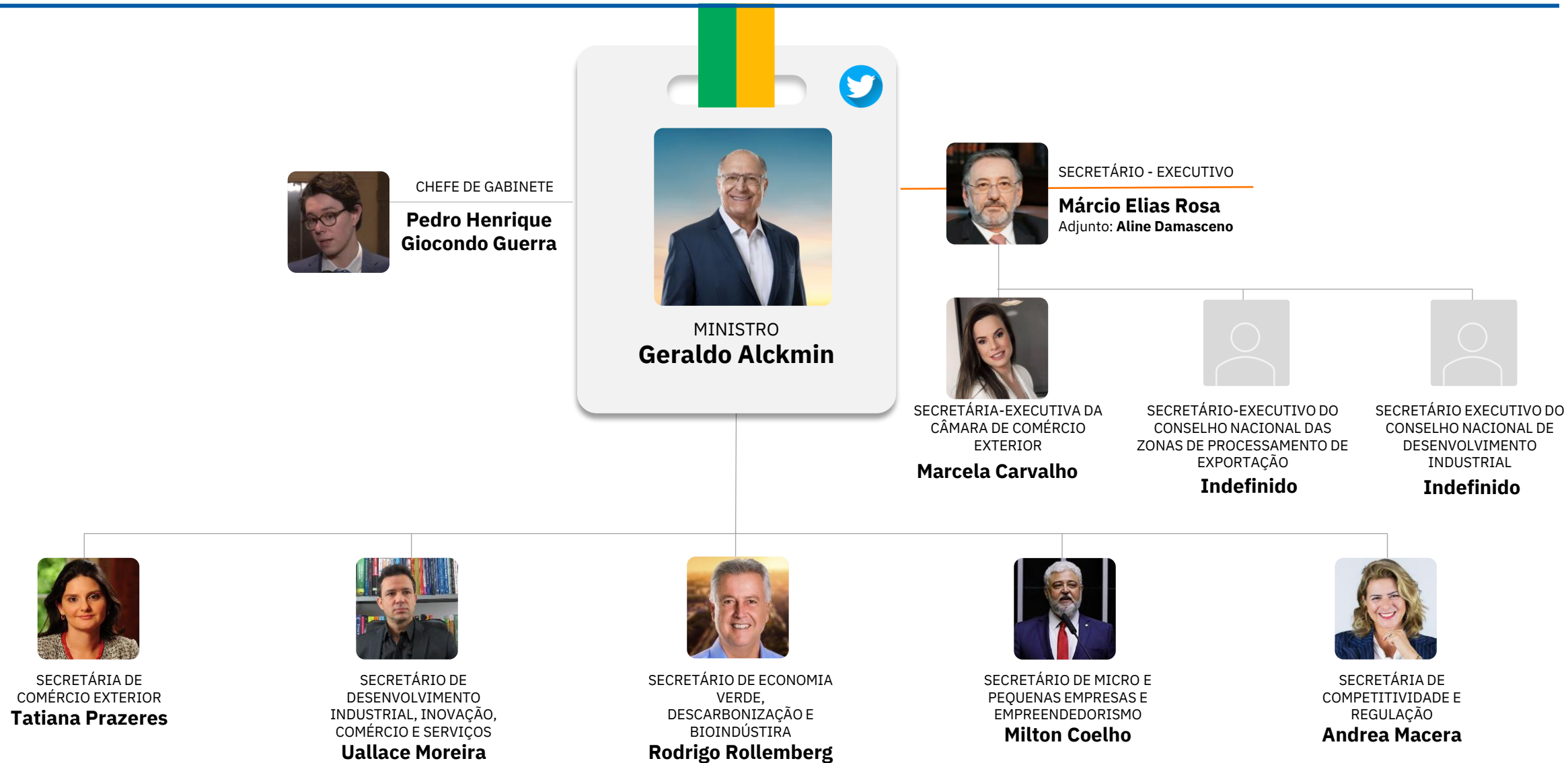

Ministério do Desenvolvimento Agrário e Agricultura Familiar



Ministério do Desenvolvimento e Assistência Social, Família e Combate à Fome

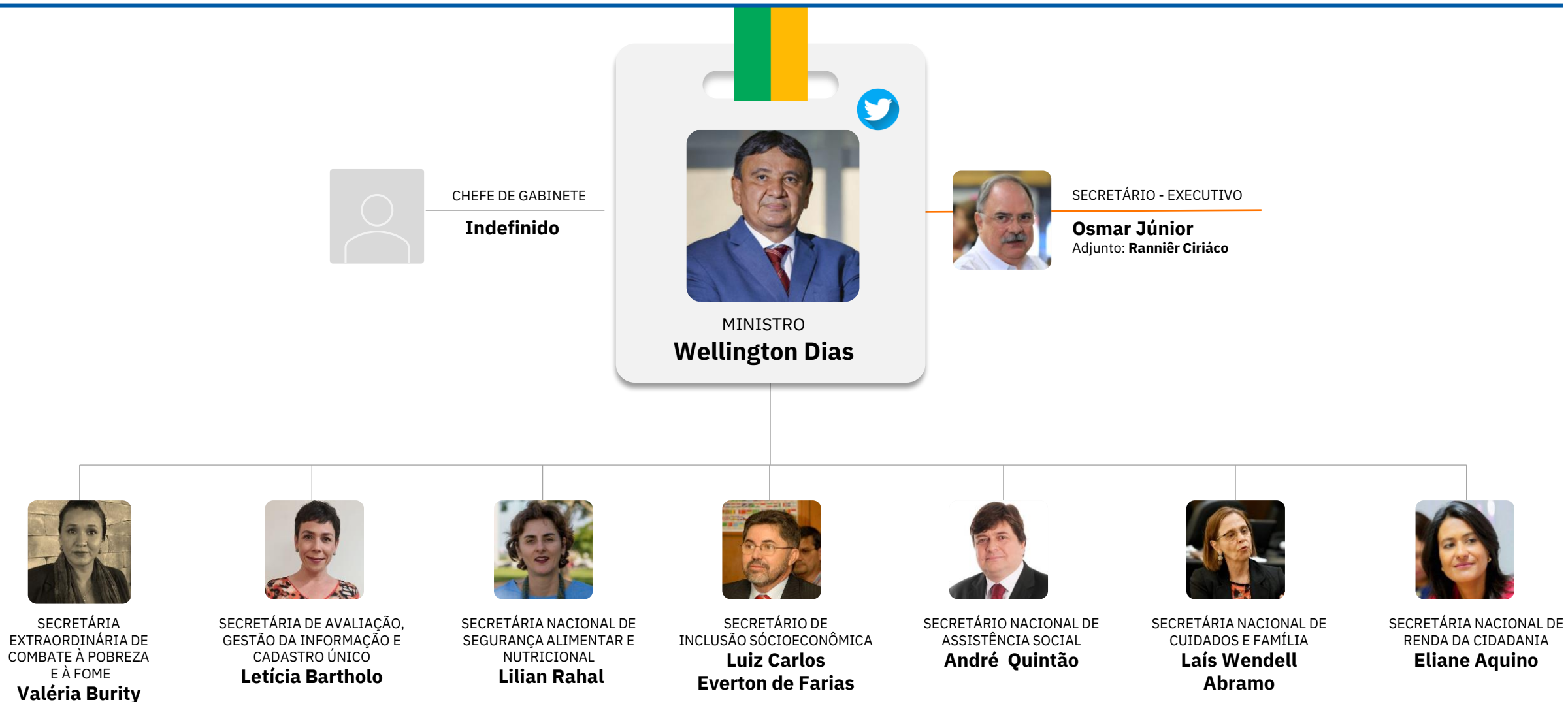

Ministério dos Direitos Humanos e da Cidadania

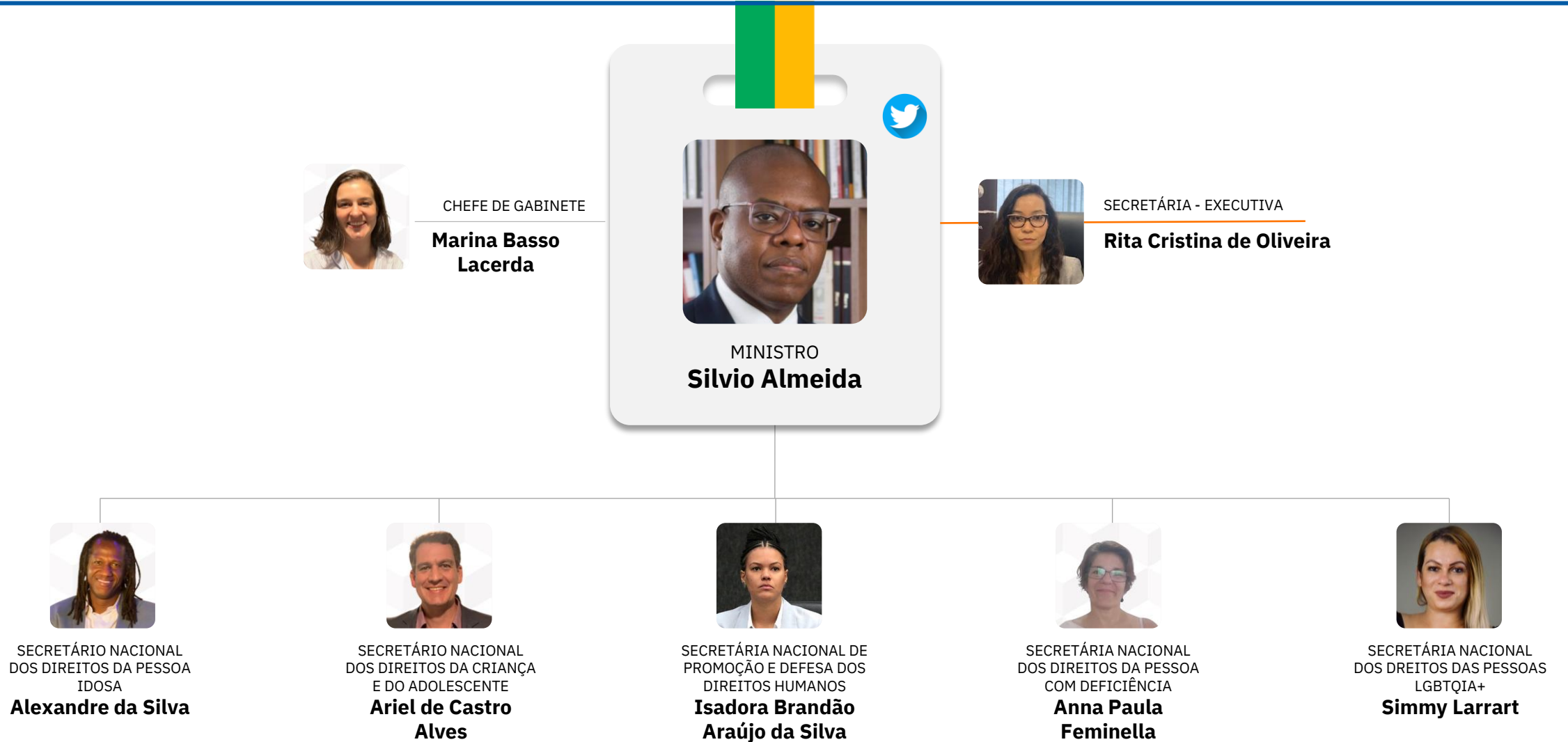

Ministério da Educação

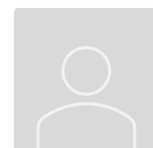

CHEFE DE GABINETE

**Ângelo Vinicius
Roda**



MINISTRO
Camilo Santana



SECRETÁRIA - EXECUTIVA

Izolda Cela
Adjunto: **Leonardo Osvaldo Barchini Rosa**



SECRETÁRIA DE EDUCAÇÃO
BÁSICA
Kátia Schweickardt



SECRETÁRIO DE EDUCAÇÃO
PROFISSIONAL E
TECNOLÓGICA
**Getúlio Marques
Ferreira**



SECRETÁRIA DE EDUCAÇÃO
SUPERIOR
Denise Carvalho



SECRETÁRIA DE
REGULAÇÃO E SUPERVISÃO
DA EDUCAÇÃO SUPERIOR
Helena Sampaio



SECRETÁRIO DE
ARTICULAÇÃO
INTERSETORIAL E COM OS
SISTEMAS DE ENSINO
**Maurício Holanda
Maia**



SECRETÁRIA DE EDUCAÇÃO
CONTINUADA, ALFABETIZAÇÃO
DE JOVENS E ADULTOS
DIVERSIDADE E INCLUSÃO
**Maria do Rosário
Figueiredo Tripod**

FNDE
Fernanda Pacobahya
Presidente

INEP
Manuel Palácios da Cunha e Melo
Presidente

CAPES
Mercedes Bustamante
Diretora

FUNDAÇÃO JOAQUIM NABUCO
Márcia Ângela
Presidente

INSTITUTO BENJAMIN CONSTANT
Indefinido
Diretor-Geral

INSTITUTO NACIONAL DE
EDUCAÇÃO DE SURDOS
Indefinido



Ministério do Esporte

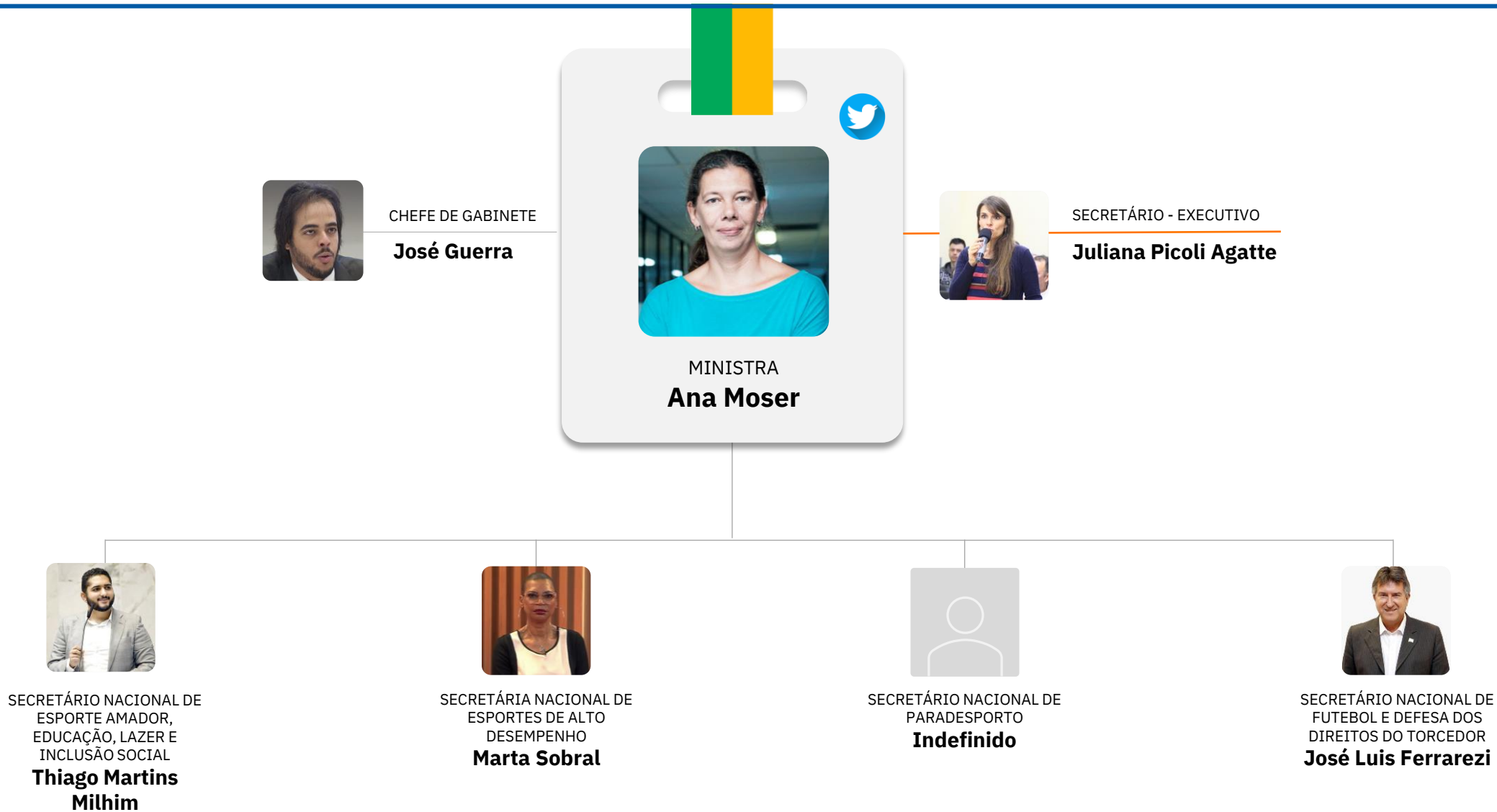

Ministério da Fazenda



CHEFE DE GABINETE
Laio Correia Morais



MINISTRO
Fernando Haddad



SECRETÁRIO - EXECUTIVO
Gabriel Galípolo
Adjunto: **Indefinido**



SECRETÁRIO DE
POLÍTICA ECONÔMICA
**Guilherme
Melo**

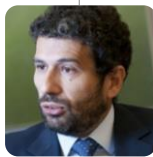

SECRETÁRIO DE
REFORMAS ECONÔMICAS
**Marcos
Barbosa Pinto**



SECRETÁRIO DO TESOIRO
NACIONAL
**Rogério
Ceron**



SECRETÁRIA DE
ASSUNTOS INTERNACIONAIS
**Tatiana
Rosito**

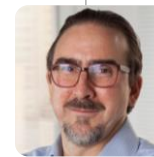

SECRETÁRIO
EXTRAORDINÁRIO DA
REFORMA TRIBUTÁRIA
Bernard Appy



SECRETÁRIO ESPECIAL DA
RECEITA FEDERAL
**Robinson
Barreirinhas**



PROCURADORA-GERAL
DA FAZENDA NACIONAL
**Anelize Lenzi
de Almeida**

Ministério da Gestão e Inovação em Serviços Públicos

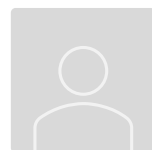

CHEFE DE GABINETE

Indefinido



MINISTRA
Esther Dwek



SECRETÁRIA - EXECUTIVA

Cristina Kiomi Mori

Adjunto: **Adauto Modesto Júnior**



SECRETÁRIO
EXTRAORDINÁRIO PARA A
TRANSFORMAÇÃO DO
ESTADO
Francisco Gaetani



SECRETÁRIO DE GESTÃO E
INOVAÇÃO
Roberto Pojo



SECRETÁRIO DE GESTÃO DE
PESSOAS E RELAÇÕES DO
TRABALHO
Sérgio Mendonça



SECRETÁRIO DE GOVERNO
DIGITAL
**Rogério
Mascarenhas**



SECRETÁRIO DE
COORDENADOR DAS
ESTATAIS
Indefinido



SECRETÁRIO DE GESTÃO DO
PATRIMÔNIO DA UNIÃO
**Lúcio Geraldo de
Andrade**



SECRETÁRIO DE GESTÃO
CORPORATIVA
**Cilair Rodrigues de
Abreu**

Ministério da Igualdade Racial



CHEFE DE GABINETE
Flávia Tambor



MINISTRA
Anielle Franco

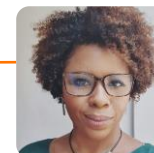

SECRETÁRIA-EXECUTIVA
**Roberta Cristina
Eugênio dos Santos Silva**
Adjunto: **Indefinido**



SECRETÁRIO DE GESTÃO DO
SISTEMA NACIONAL DE
PROMOÇÃO DA IGUALDADE
RACIAL
Ieda Leal de Souza



SECRETÁRIA DE POLÍTICAS
DE AÇÕES AFIRMATIVAS,
COMBATE E SUPERAÇÃO DO
RACISMO
**Márcia Regina de
Lima Silva**



SECRETÁRIO DE POLÍTICAS
PARA QUILOMBOLAS,
POVOS E COMUNIDADES
TRADICIONAIS DE MATRIZ
AFRICANA, POVOS DE
TERREIROS E CIGANOS
Ronaldo dos Santos

Ministério da Integração e do Desenvolvimento Regional

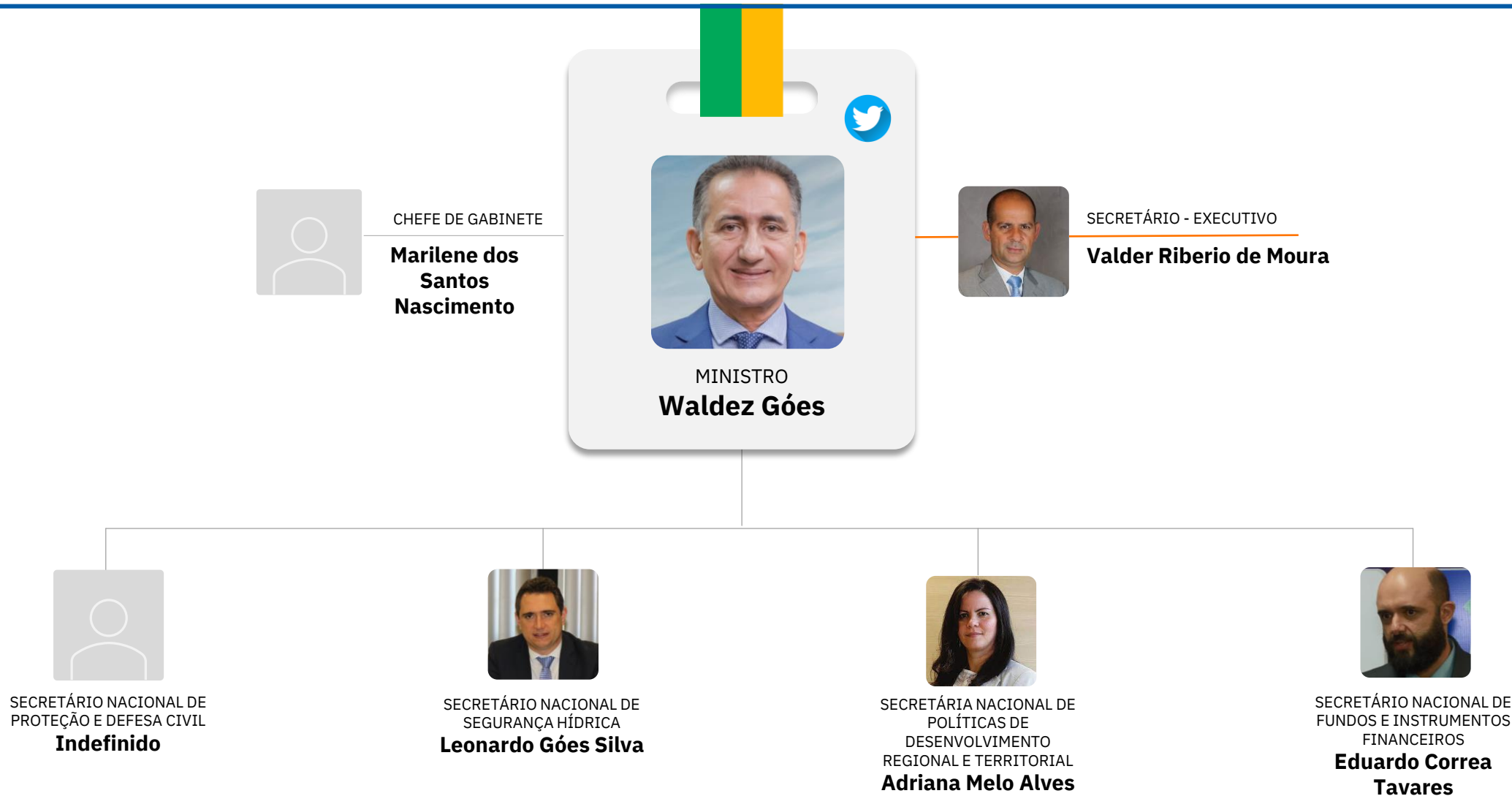

Ministério da Justiça e Segurança Pública



CHEFE DE GABINETE
Rafaela Vidigal



MINISTRO
Flávio Dino



SECRETÁRIO - EXECUTIVO
Ricardo Cappelli
Adjunto: **Diego Galdino**



SECRETÁRIO DE ACESSO
À JUSTIÇA
**Marivaldo
Pereira**

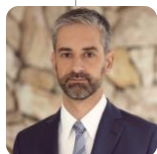

SECRETÁRIO
NACIONAL
DE JUSTIÇA
**Augusto de
Arruda Botelho**



SECRETÁRIA NACIONAL
DE POLÍTICAS
SOBRE DROGAS E
GESTÃO DE ATIVOS
Marta Machado

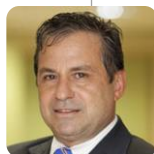

SECRETÁRIO
NACIONAL DE
SEGURANÇA PÚBLICA
Tadeu Alencar



SECRETÁRIO NACIONAL
DE ASSUNTOS
LEGISLATIVOS
Elias Vaz



SECRETÁRIO NACIONAL
DO CONSUMIDOR
Wadih Damous



SECRETÁRIO NACIONAL
DE POLÍTICAS
PENAIAS
**Rafael Velasco
Brandini**



DIRETOR-GERAL DA
POLÍCIA
RODOVIÁRIA
FEDERAL
**Antônio
Fernando
Oliveira**



DIRETOR-GERAL DA
POLÍCIA
FEDERAL
**Andrei
Rodrigues**

Ministério do Meio Ambiente e Mudança do Clima



CHEFE DE GABINETE

**Carlos Alberto
Araújo Netto**



MINISTRA
Marina Silva



SECRETÁRIO - EXECUTIVO

João Paulo Capobianco
Adjunto: **Mauro Oliveira Pires**



SECRETÁRIA NACIONAL DE
BIODIVERSIDADE,
FLORESTAS E DIREITOS
ANIMAIS
**Rita de Cassia
Guimaraes Mesquita**



SECRETÁRIO NACIONAL DE
AMBIENTE URBANO E
QUALIDADE AMBIENTAL
**Adalberto Felício
Maluf Filho**



SECRETÁRIA NACIONAL DE
MUDANÇA DO CLIMA
Ana Toni



SECRETÁRIA NACIONAL DE
BIOECONOMIA
**Carina Mendonça
Pimenta**



SECRETÁRIA NACIONAL DE
POVOS E COMUNIDADES
TRADICIONAIS E
DESENVOLVIMENTO RURAL
SUSTENTÁVEL
Edel Moraes



SECRETÁRIO EXTRAORDINÁRIO
DE CONTROLE DO
DESMATAMENTO E
ORDENAMENTO AMBIENTAL
TERRITORIAL
André Lima



SERVIÇO FLORESTAL
BRASILEIRO
**Garo Joseph
Batmanian**

Ministério de Minas e Energia

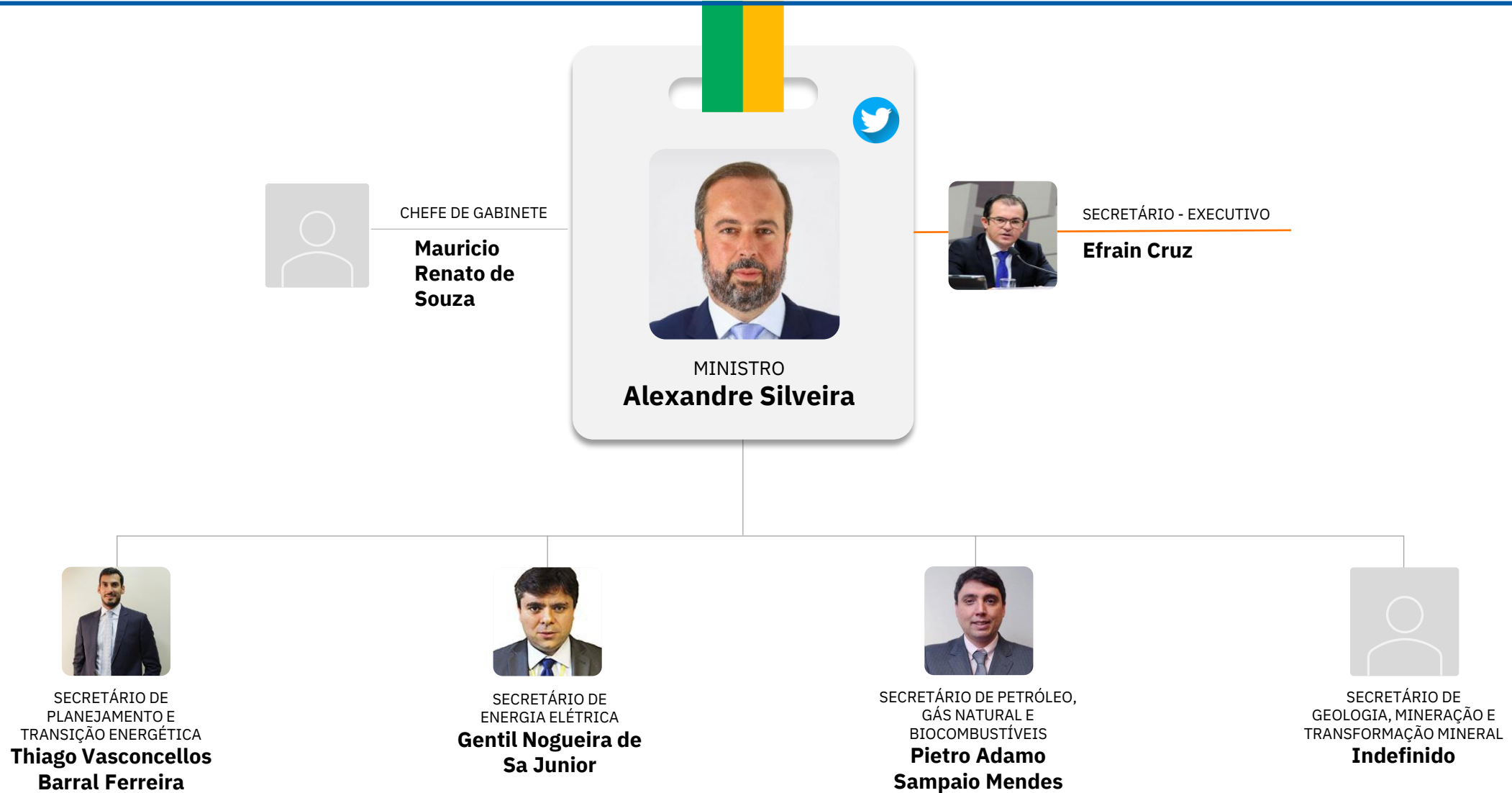

ANM
Mauro Henrique Sousa
Diretor-Geral

ANP
Rodolfo Sabóia
Diretor-Geral

ANEEL
Sandoval Feitosa Neto
Diretor-Geral

ANSN
Indefinido

CPRM
Indefinido
Diretor-Presidente

EPE
Indefinido

PPSA
Indefinido

PETROBRAS
Jean Paul Prates
Presidente

INB
Indefinido

NUCLEP
Indefinido

Ministério das Mulheres

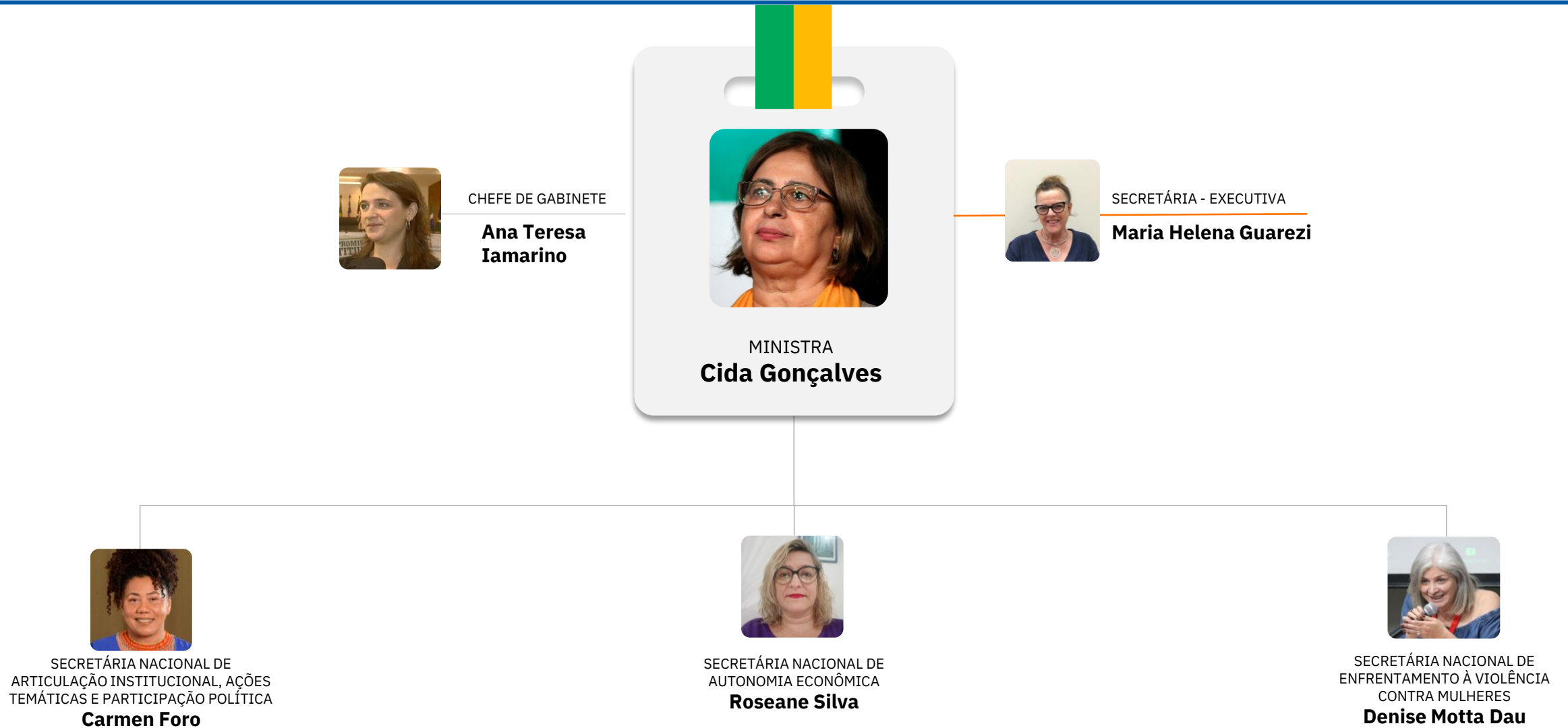

Ministério da Pesca e Aquicultura

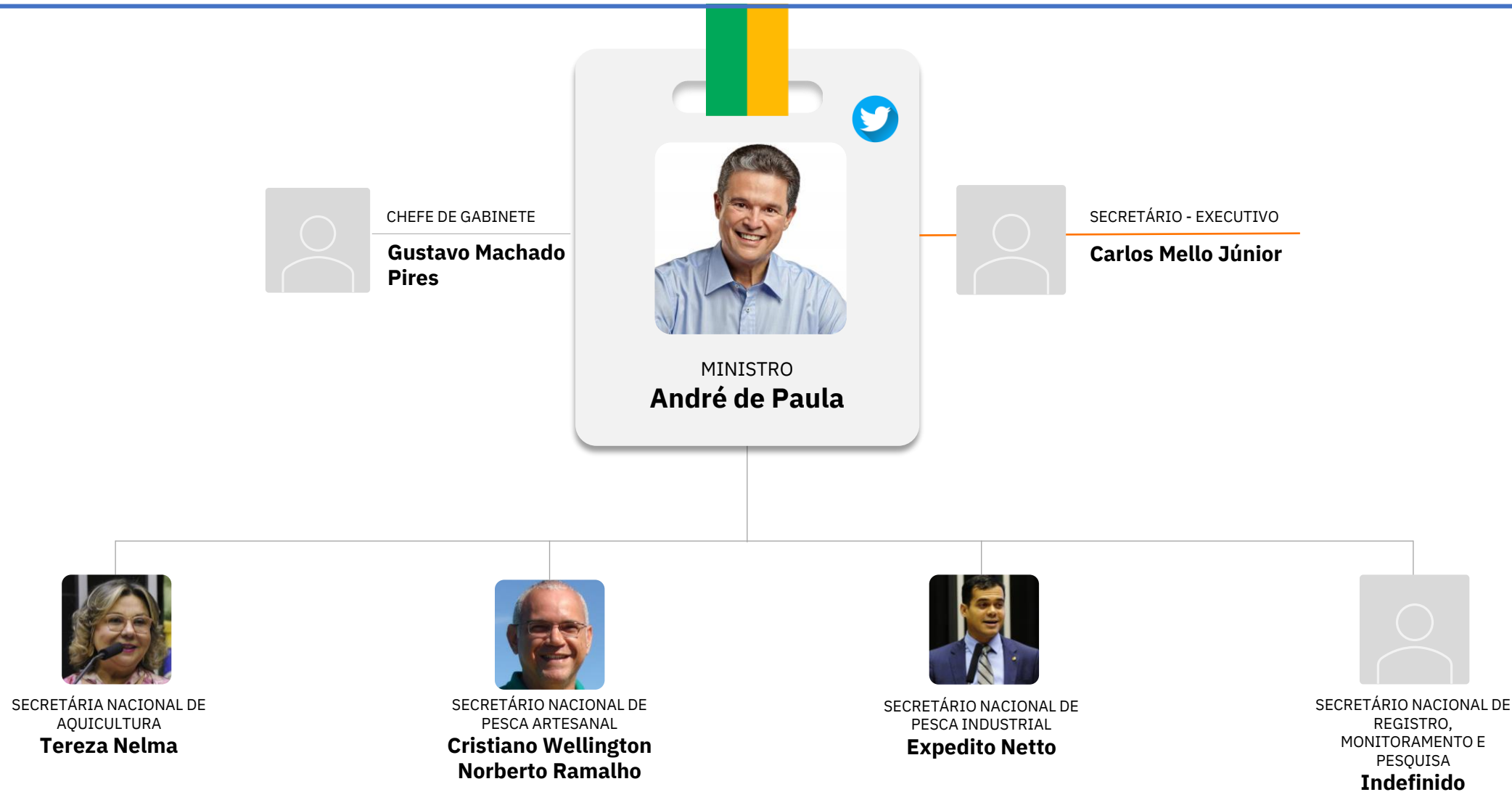

Ministério do Planejamento e Orçamento

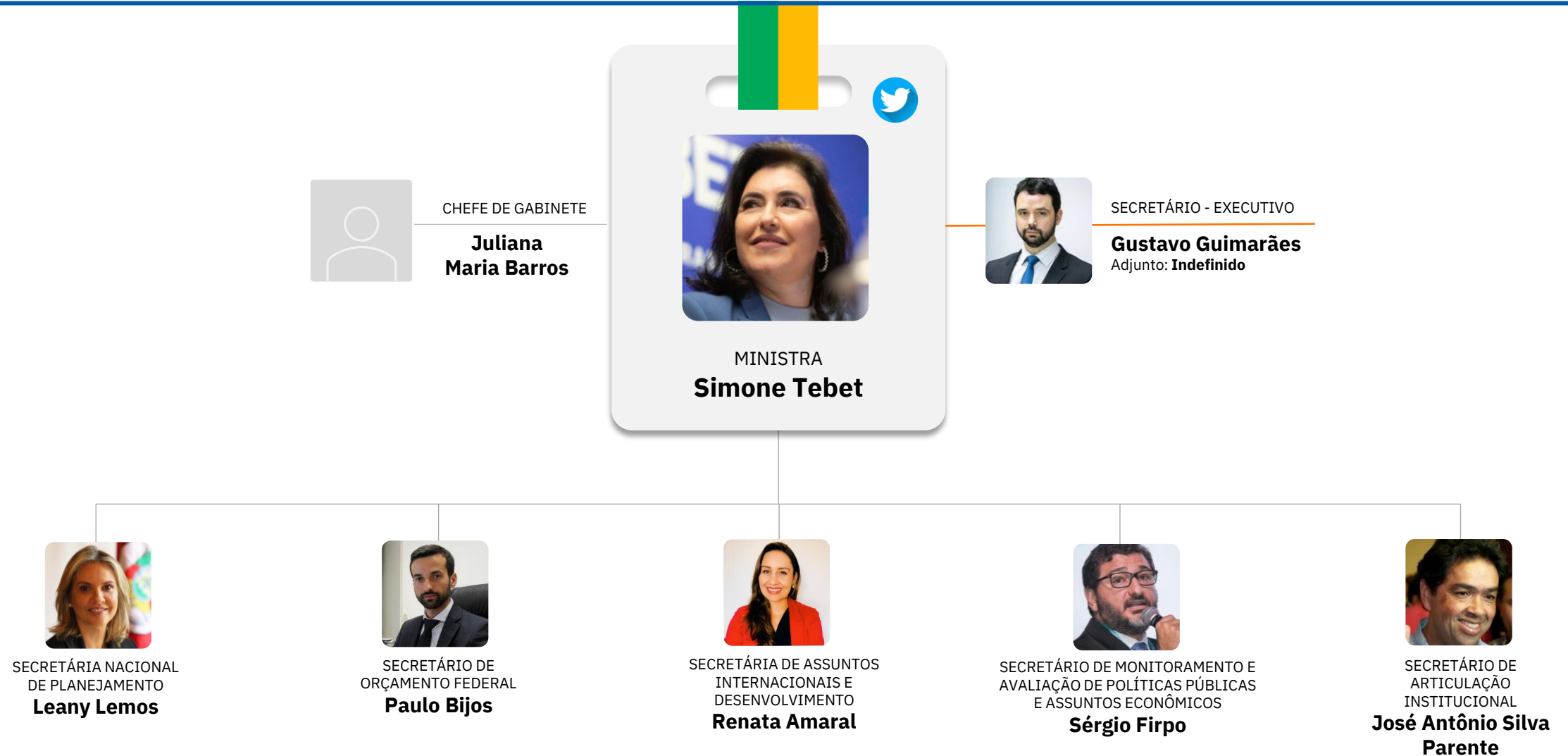

Ministério de Portos e Aeroportos

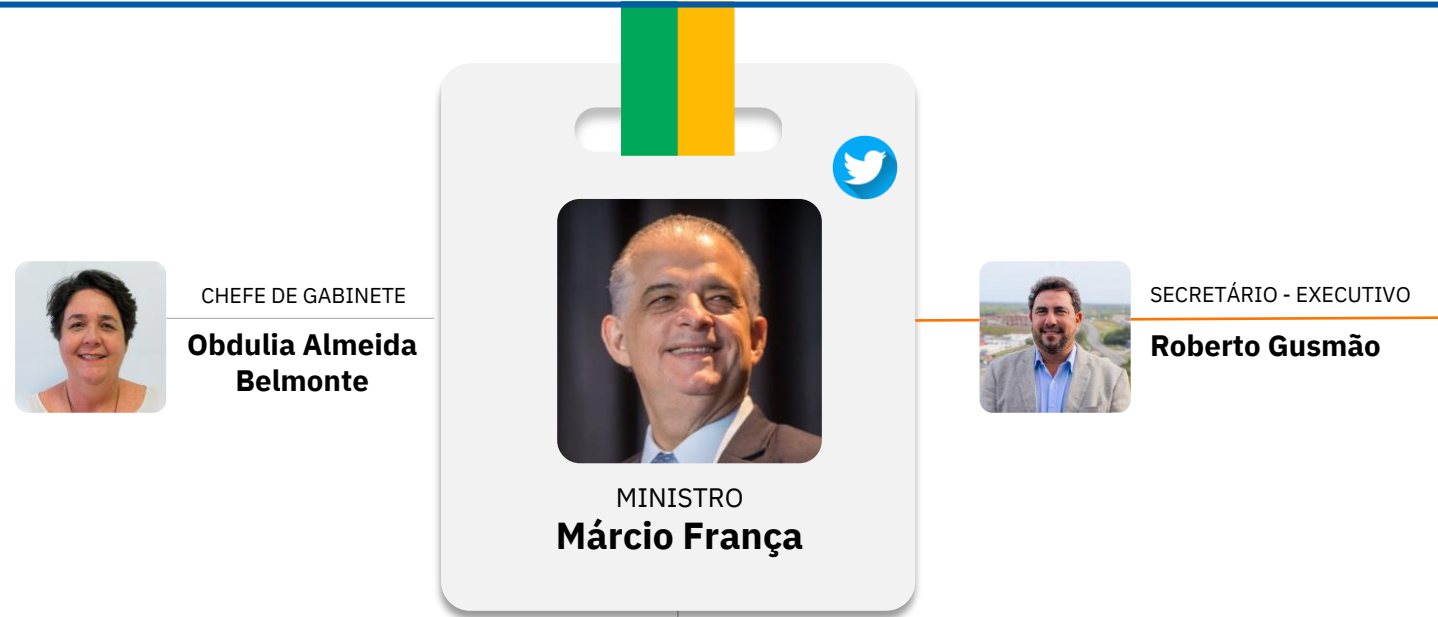

SECRETÁRIO NACIONAL DE AVIAÇÃO CIVIL
Juliano Noman



SECRETÁRIO NACIONAL DE PORTOS E TRANSPORTES AQUAVIÁRIOS
Fabrízio Pierdomenico

Ministério dos Povos Indígenas



CHEFE DE GABINETE
Joziléia Kaingang

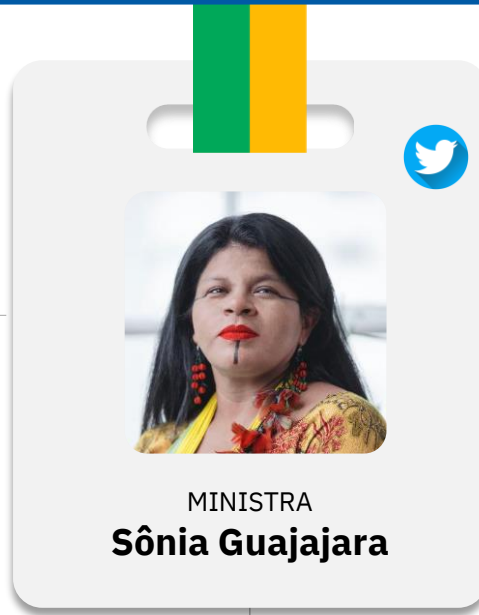

MINISTRA
Sônia Guajajara



SECRETÁRIO - EXECUTIVO
Eloy Terena
Adjunto: **Indefinido**



SECRETÁRIA DE DIREITOS
AMBIENTAIS E
TERRITORIAIS INDÍGENAS
Kerexu Yxapyry



SECRETÁRIA DE GESTÃO
AMBIENTAL E TERRITORIAL
INDÍGENA
Ceixa Pitaguary



SECRETÁRIA DE
ARTICULAÇÃO E PROMOÇÃO
DOS DIREITOS INDÍGENAS
Juma Xipaia

Ministério da Previdência Social

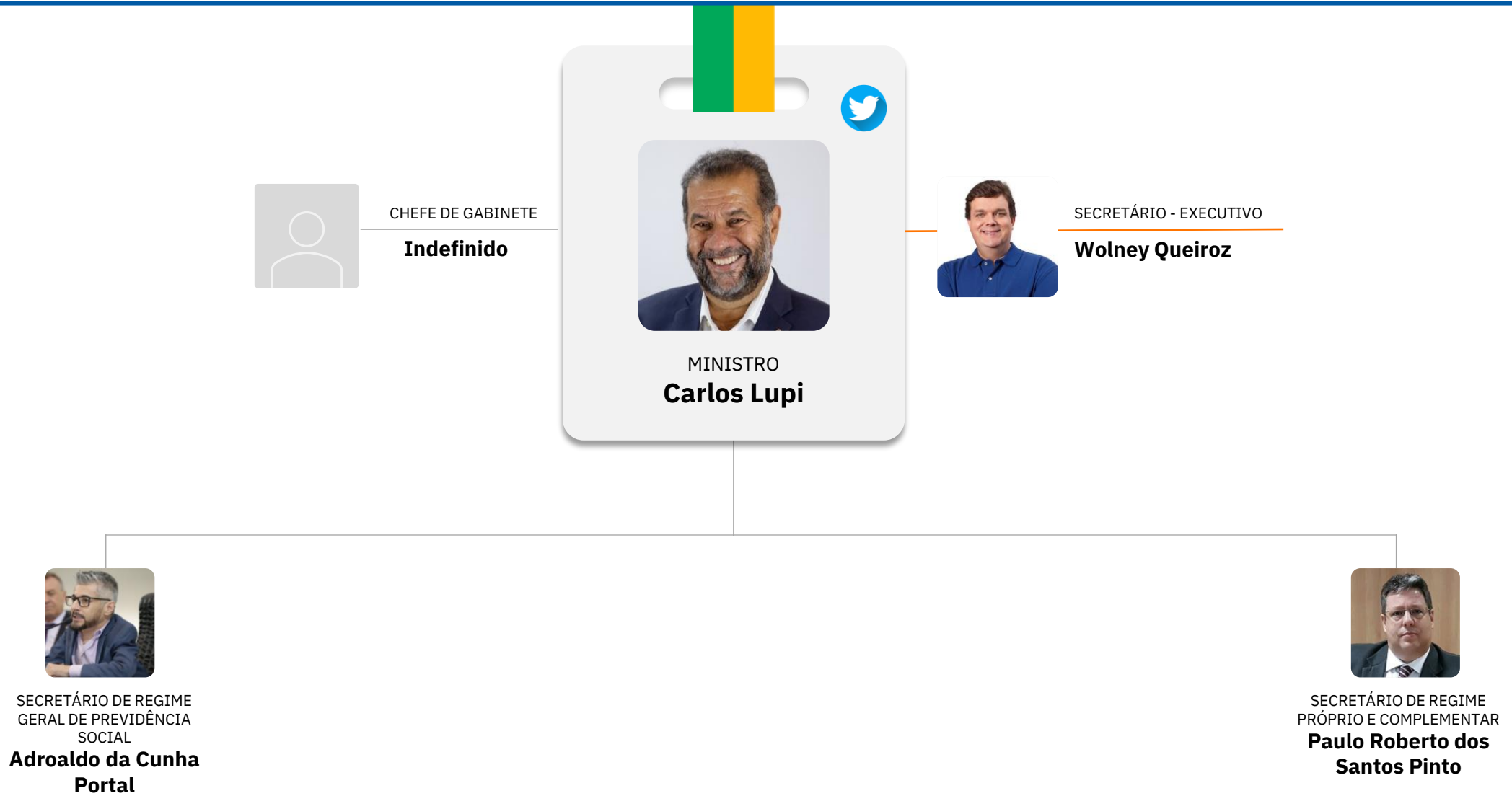

Ministério das Relações Exteriores



CHEFE DE GABINETE
Ricardo Monteiro



MINISTRO
Mauro Vieira



SECRETÁRIA-GERAL
Maria Laura Rocha
Adjunto: **Indefinido**



SECRETÁRIA DA AMÉRICA
LATINA E CARIBE
Gisela Padovan

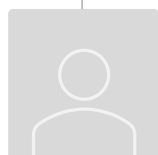

SECRETÁRIO DA EUROPA
E AMÉRICA DO NORTE
Indefinido



SECRETÁRIO DA AFRICA E
ORIENTE MÉDIO
Indefinido

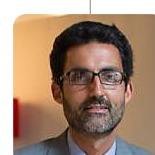

SECRETÁRIO DA ÁSIA E
PACÍFICO
Eduardo Saboia



SECRETÁRIO DE ASSUNTOS
ECONOMICOS E FINANCEIROS
Maurício Lyrio

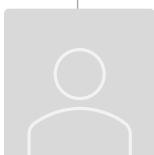

SECRETÁRIO DE GESTÃO
ADMINISTRATIVA
Indefinido



SECRETÁRIO DO CLIMA,
ENERGIA E MEIO AMBIENTE
André Correa do Lago



SECRETÁRIO DE COMUNIDADES
BRASILEIRAS E ASSUNTOS
CONSULARES JURÍDICOS
Leonardo Gorgulho

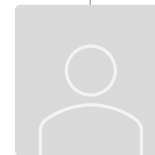

SECRETÁRIO DE PROMOÇÃO
COMERCIAL, CIÊNCIA, TECNOLOGIA,
INOVAÇÃO E CULTURA
Indefinido



SECRETÁRIO DE ASSUNTOS
MULTILATERAIS POLÍTICOS
**Carlos Marcio
Bicalho Cozendey**

Ministério da Saúde



CHEFE DE GABINETE

Márcia Luz da Motta



MINISTRA
Nísia Trindade



SECRETÁRIO - EXECUTIVO

Swedenberger Barbosa
Adjunto: **Indefinido**



SECRETÁRIO DE ATENÇÃO ESPECIALIZADA À SAÚDE

Helvécio Guimarães



SECRETÁRIO DE ATENÇÃO PRIMÁRIA À SAÚDE

Nésio Fernandes



SECRETÁRIO DE CIÊNCIA, TECNOLOGIA, INOVAÇÃO E COMPLEXO DA SAÚDE

Carlos Gadelha



SECRETÁRIA DE INFORMAÇÃO E SAÚDE DIGITAL

Ana Estela Haddad



SECRETÁRIO DE SAÚDE INDÍGENA

Weibe Tapeba



SECRETÁRIA DE GESTÃO DO TRABALHO E DA EDUCAÇÃO NA SAÚDE

Isabela Pinto



SECRETÁRIA DE VIGILÂNCIA EM SAÚDE E AMBIENTE

Ethel Maciel

Ministério do Trabalho e Emprego



CHEFE DE GABINETE

**Lene Teixeira
Sousa Gonçalves**



MINISTRO
Luiz Marinho



SECRETÁRIO - EXECUTIVO

Francisco Macena
Adjunto: **Indefinido**



SECRETÁRIO DE INSPEÇÃO
DO TRABALHO
**Luiz Felipe Brandão
de Mello**

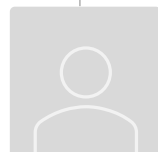

SECRETÁRIO DE PROTEÇÃO
AO TRABALHADOR
**Carlos Augusto
Simões Gonçalves
Junior**



SECRETÁRIO DE RELAÇÕES
DO TRABALHO
Marcos Perito



SECRETÁRIO DE
QUALIFICAÇÃO E FOMENTO
À GERAÇÃO DE EMPREGO E
RENDA
**Magno Rogério
Carvalho Lavigne**



SECRETÁRIO NACIONAL DE
ECONOMIA POPULAR E
SOLIDÁRIA
Gilberto Carvalho

Ministério dos Transportes

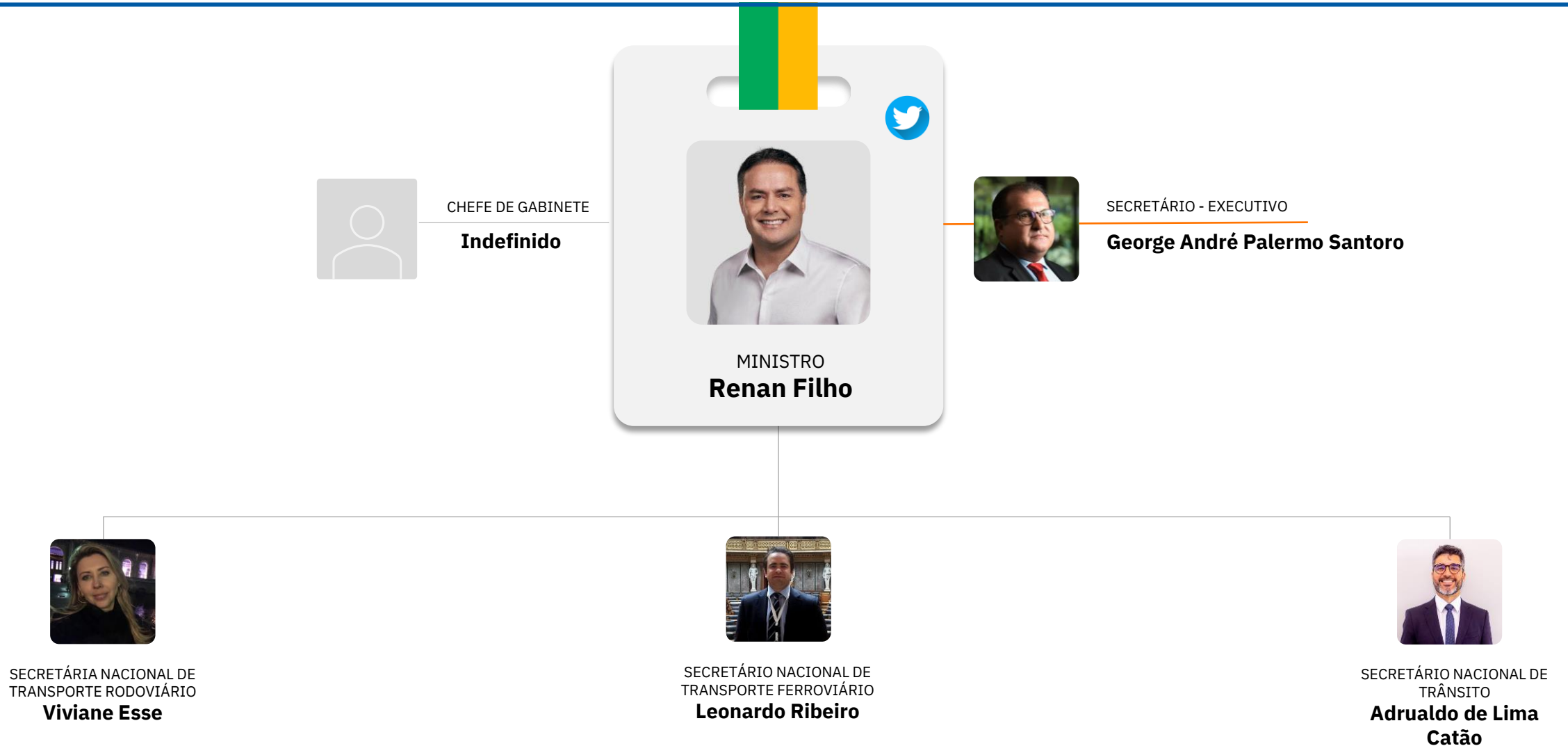

Ministério do Turismo

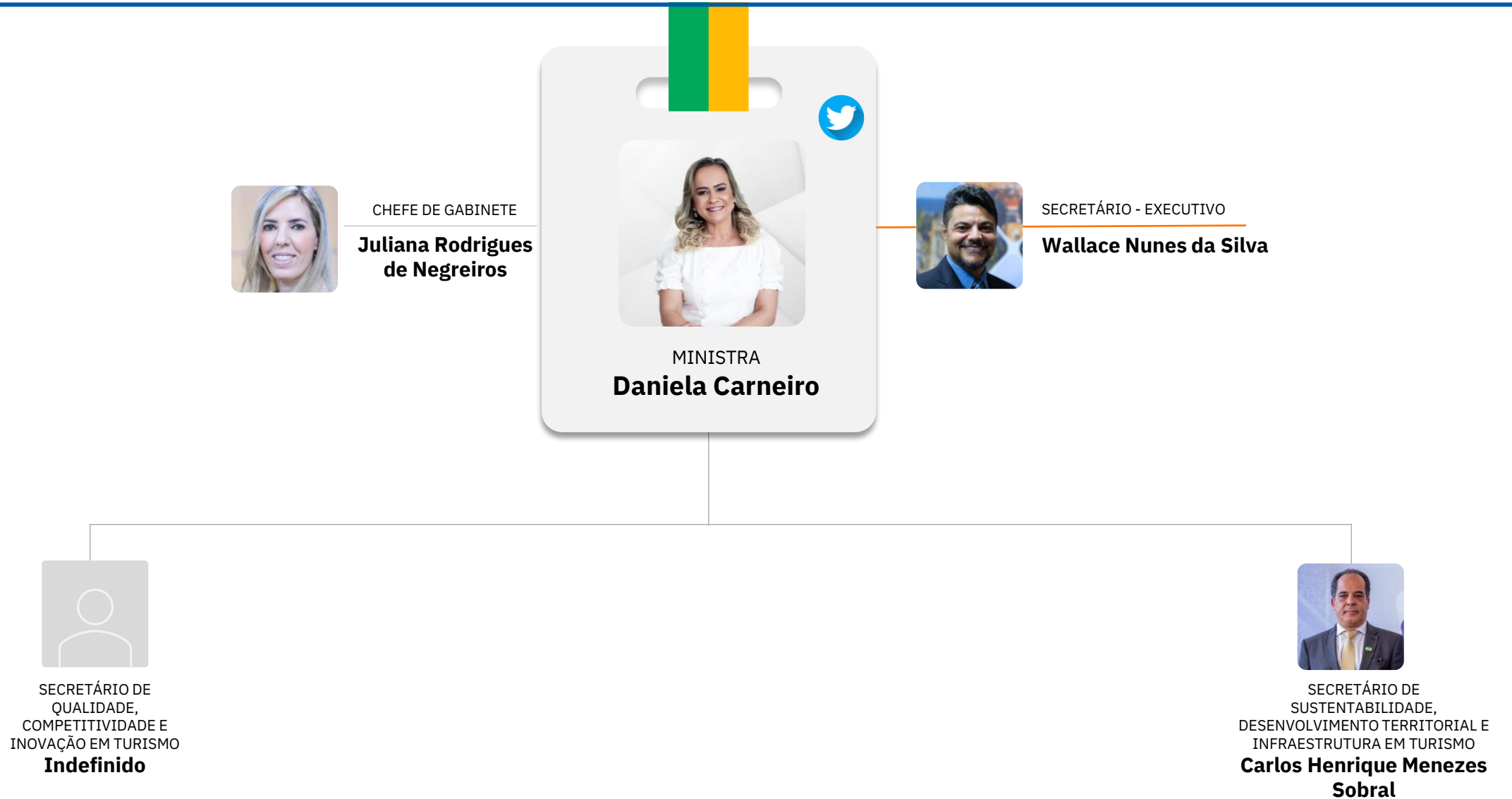



SHS Quadra 6
Complexo Brasil 21
Bloco E salas 502 a 509
Asa Sul Brasília DF
70.316-000