

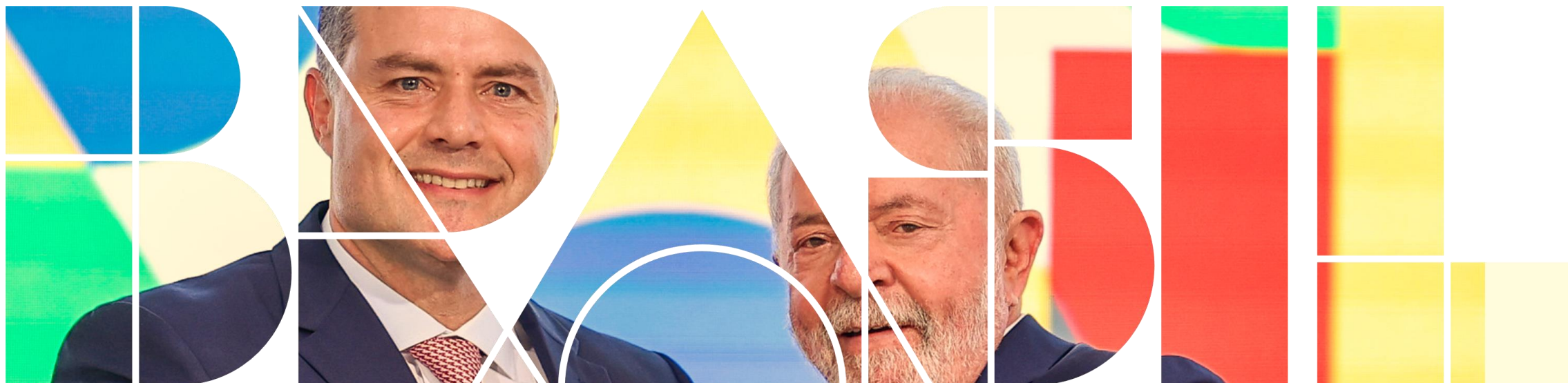

EGA Distrito



TRANSPORTES

ESTRUTURA MINISTERIAL | DECRETO 11.360/2023

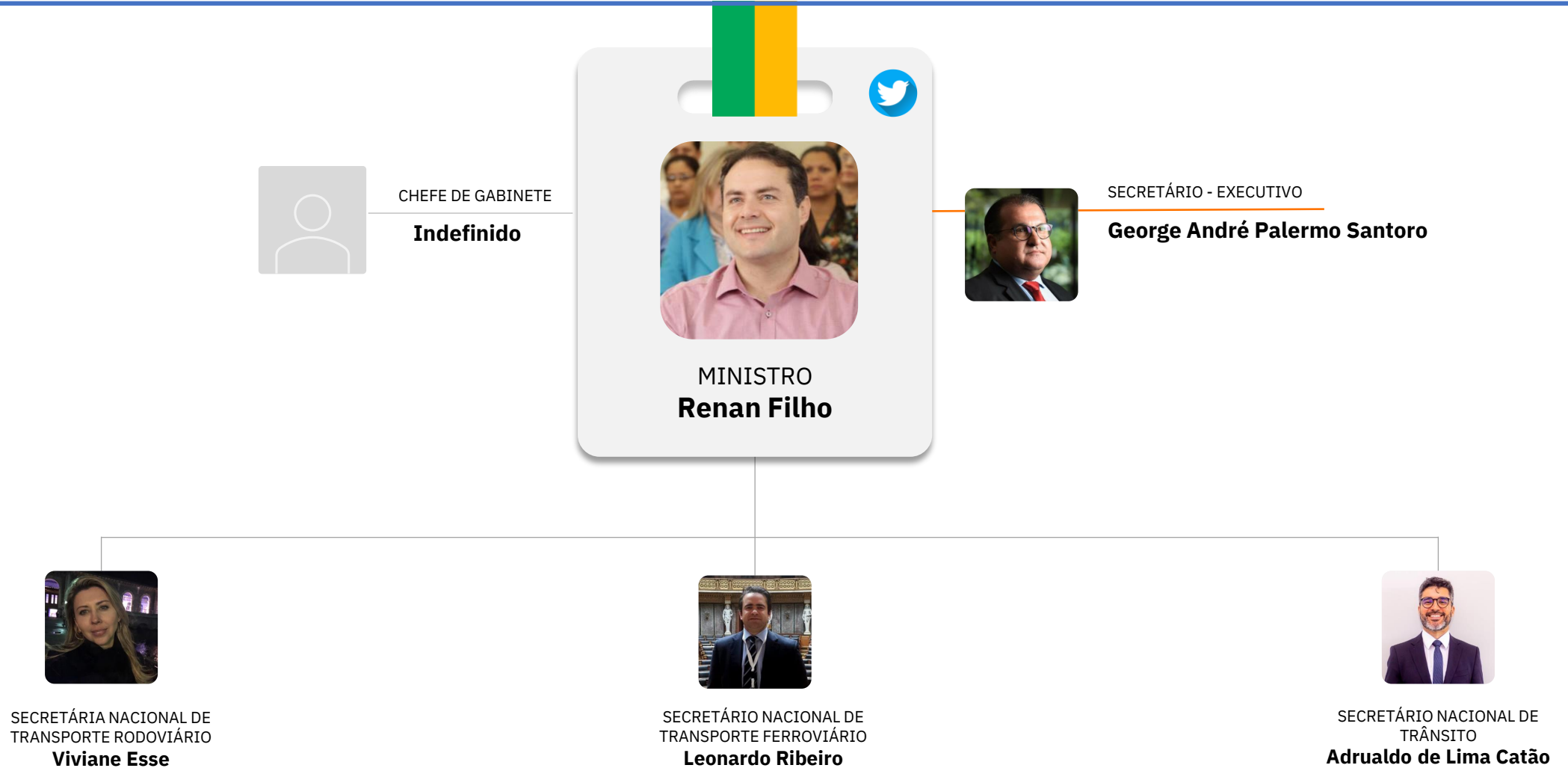

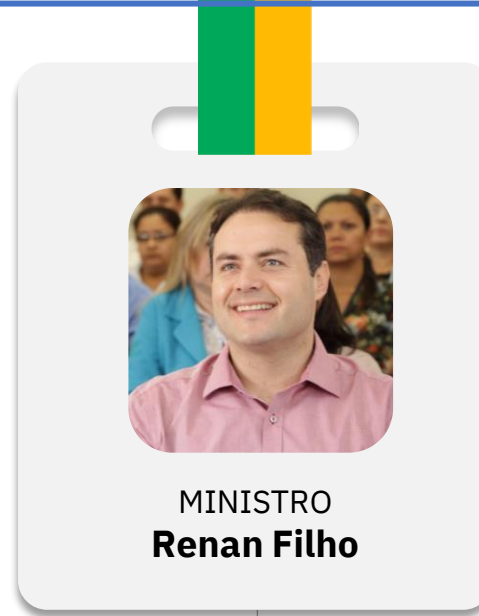

CONSULTOR JURÍDICO
Indefinido

ASSESSOR
Indefinido

ASSESSOR
Luis Fernando Fonseca Ferreira

ASSESSOR
Indefinido

ASSESSORA
Angélica Galvão Ribeiro

ASSESSOR
Indefinido

ASSESSOR ESPECIAL
Bruno Leitão Praxedes

ASSESSOR ESPECIAL
Eduardo Rocha Praça

ASSESSOR ESPECIAL
Indefinido

ASSESSOR ESPECIAL
Indefinido

CHEFE DA ASSESSORIA DE
PARTICIPAÇÃO SOCIAL E
DIVERSIDADE
Indefinido

CHEFE DA ASSESSORIA ESPECIAL
DE ASSUNTOS PARLAMENTARES E
FEDERATIVOS
Indefinido

CHEFE DA ASSESSORIA ESPECIAL
DE COMUNICAÇÃO SOCIAL
Milena Santos de Andrade

CHEFE DA ASSESSORIA
INTERNACIONAL
**Luiz Antonio Suruagy do Amaral
Dantas**

CHEFE DA ASSESSORIA ESPECIAL
DE CONTROLE INTERNO
Indefinido

COORDENADOR-GERAL
**Claudia Lucenna Aires
Moura de Oliveira**

COORDENADOR-GERAL
Luiz Siqueira de Lima Neto

COORDENADOR GERAL
Indefinido

ASSESSOR
Indefinido



DIRETORA DE PROGRAMA
Helena Mulim Venceslau

DIRETOR DE PROGRAMA
Indefinido

DIRETOR DE PROGRAMA
Indefinido

DIRETOR DE PROGRAMA
Indefinido



SECRETÁRIO
**George André
Palermo Santoro**

CHEFE DE GABINETE
Indefinido

SUBSECRETÁRIO DE
SUSTENTABILIDADE
Indefinido

SUBSECRETÁRIO DE PARCERIAS
Indefinido

SUBSECRETÁRIO DE FOMENTO E
PLANEJAMENTO
Indefinido

SUBSECRETÁRIO DE PLANEJAMENTO,
ORÇAMENTO E ADMINISTRAÇÃO
Indefinido

SUBSECRETÁRIO DE GESTÃO
ESTRATÉGICA, TECNOLOGIA E INOVAÇÃO
Milton Sampaio Castro de Oliveira

COORDENADOR-GERAL
Indefinido

COORDENADOR-GERAL
Indefinido

COORDENADOR-GERAL
Indefinido

GERENTE DE PROJETO
**Pedro Accioly Lins de
Barros**

GERENTE DE PROJETO
Eliete Ribeiro dos Santos

COORDENADOR-GERAL
Indefinido

COORDENADOR-GERAL
Indefinido

COORDENADOR-GERAL
Indefinido

GERENTE DE PROJETO
Indefinido

COORDENADOR-GERAL
Indefinido

COORDENADOR-GERAL
Indefinido

COORDENADOR-GERAL
Indefinido

COORDENADOR-GERAL
Indefinido

COORDENADOR-GERAL
Indefinido

GERENTE DE PROJETO
Indefinido

COORDENADOR-GERAL
Indefinido

COORDENADOR-GERAL
Indefinido

COORDENADOR-GERAL
Indefinido

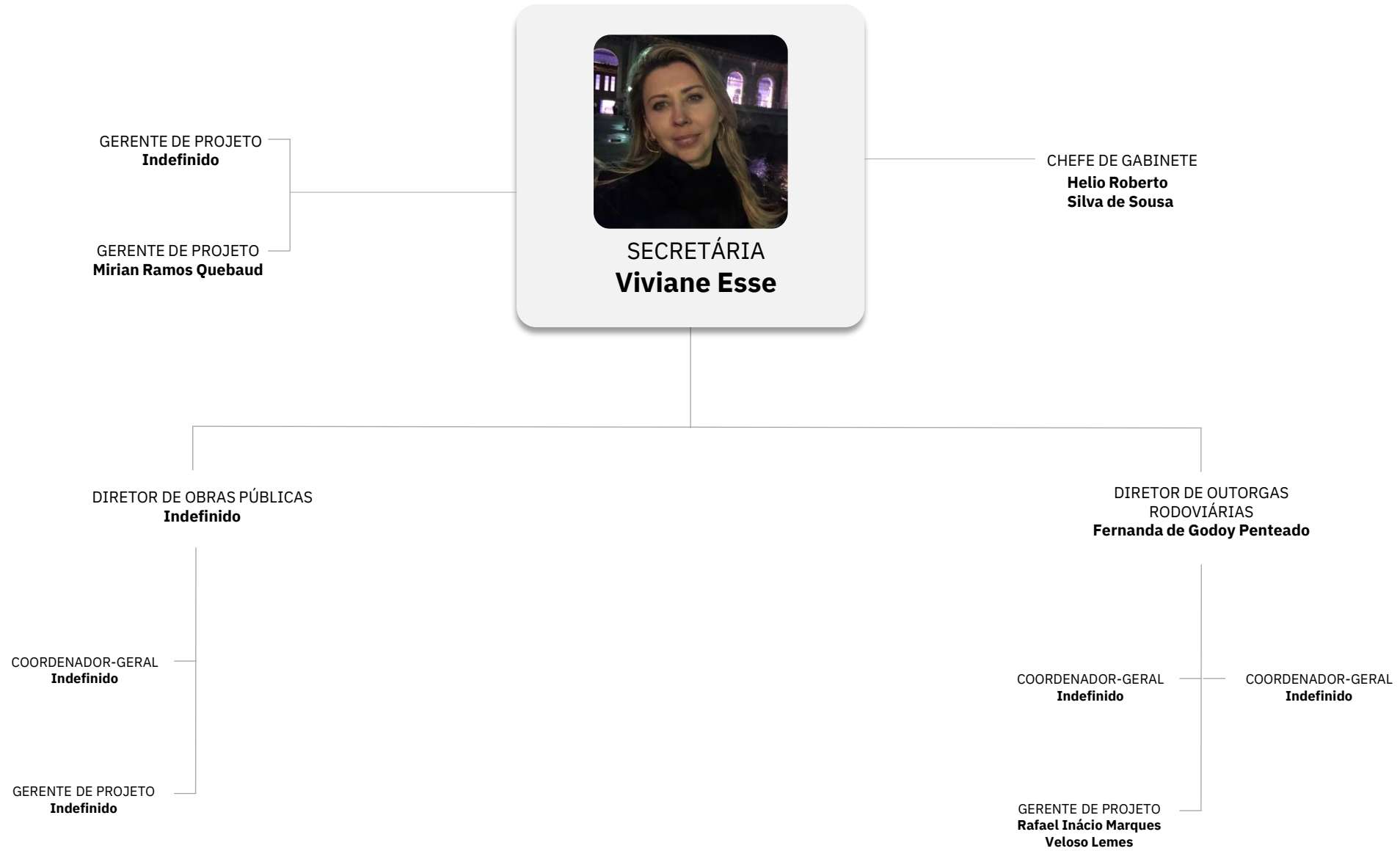

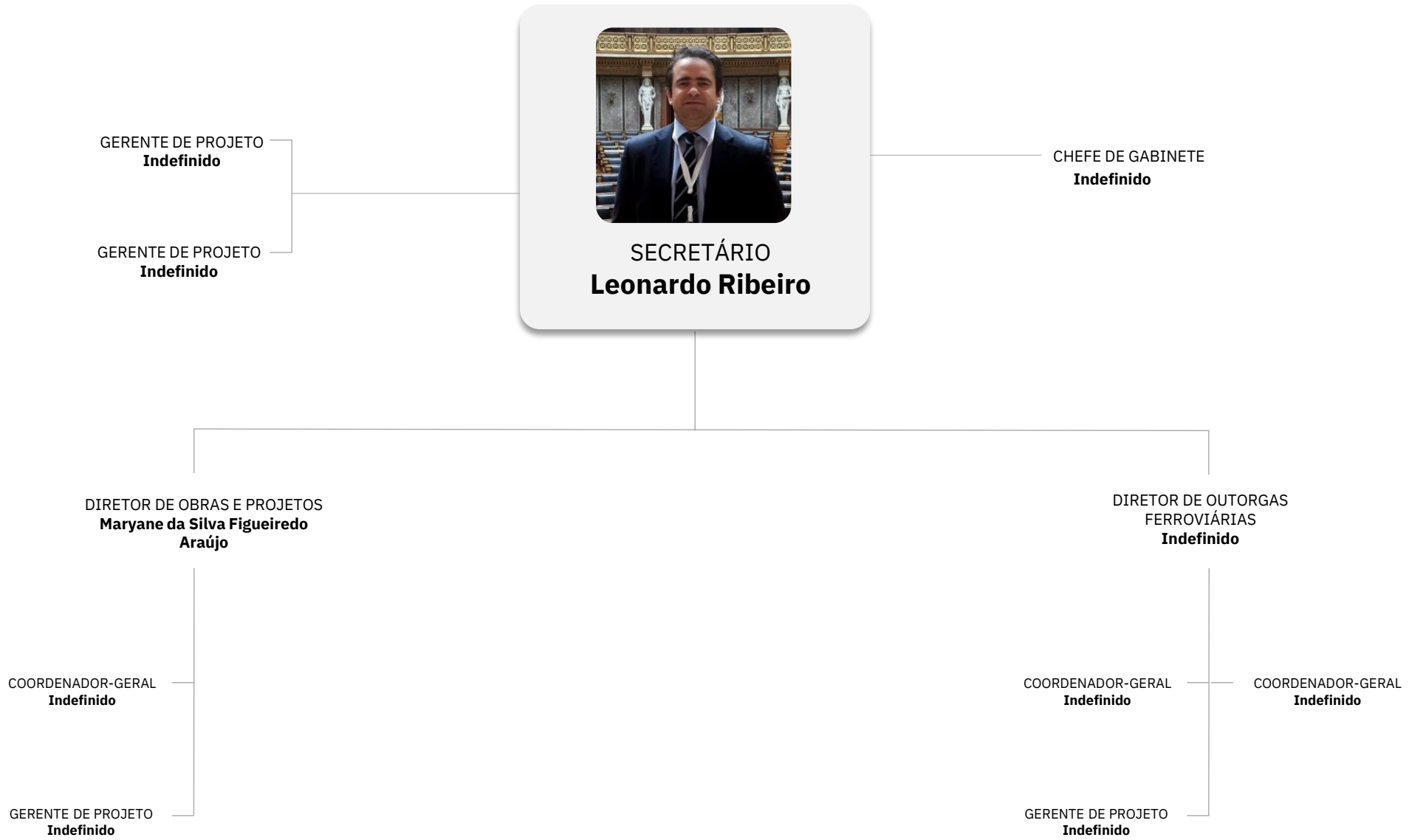

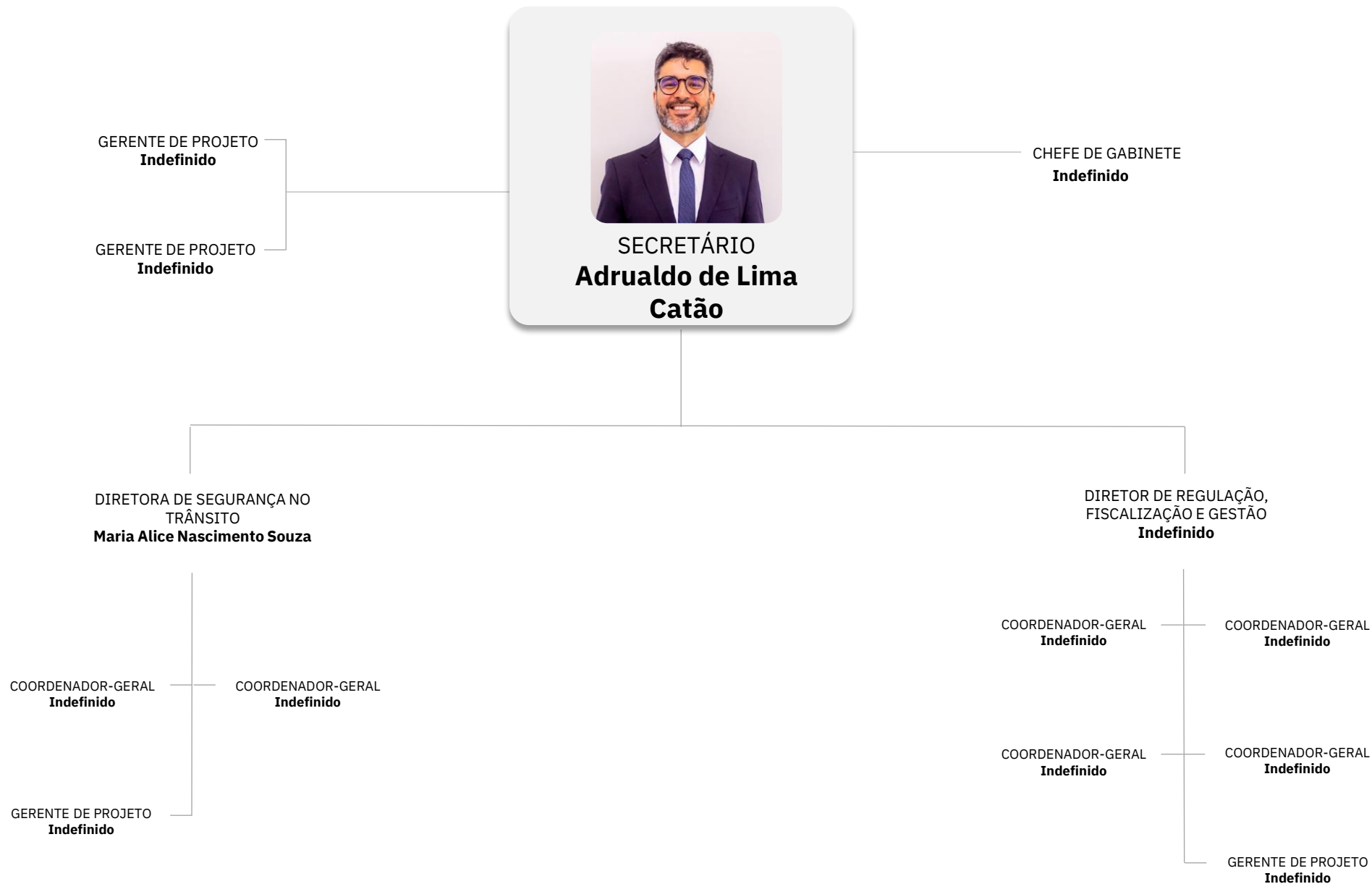



SHS Quadra 6
Complexo Brasil 21
Bloco E salas 502 a 509
Asa Sul Brasília DF
70.316-000

edelmanglobaladvisory.com