



**EGA Distrito**



## PLANEJAMENTO E ORÇAMENTO

ESTRUTURA MINISTERIAL | DECRETOS 11.353/2023 e 11.398/2023

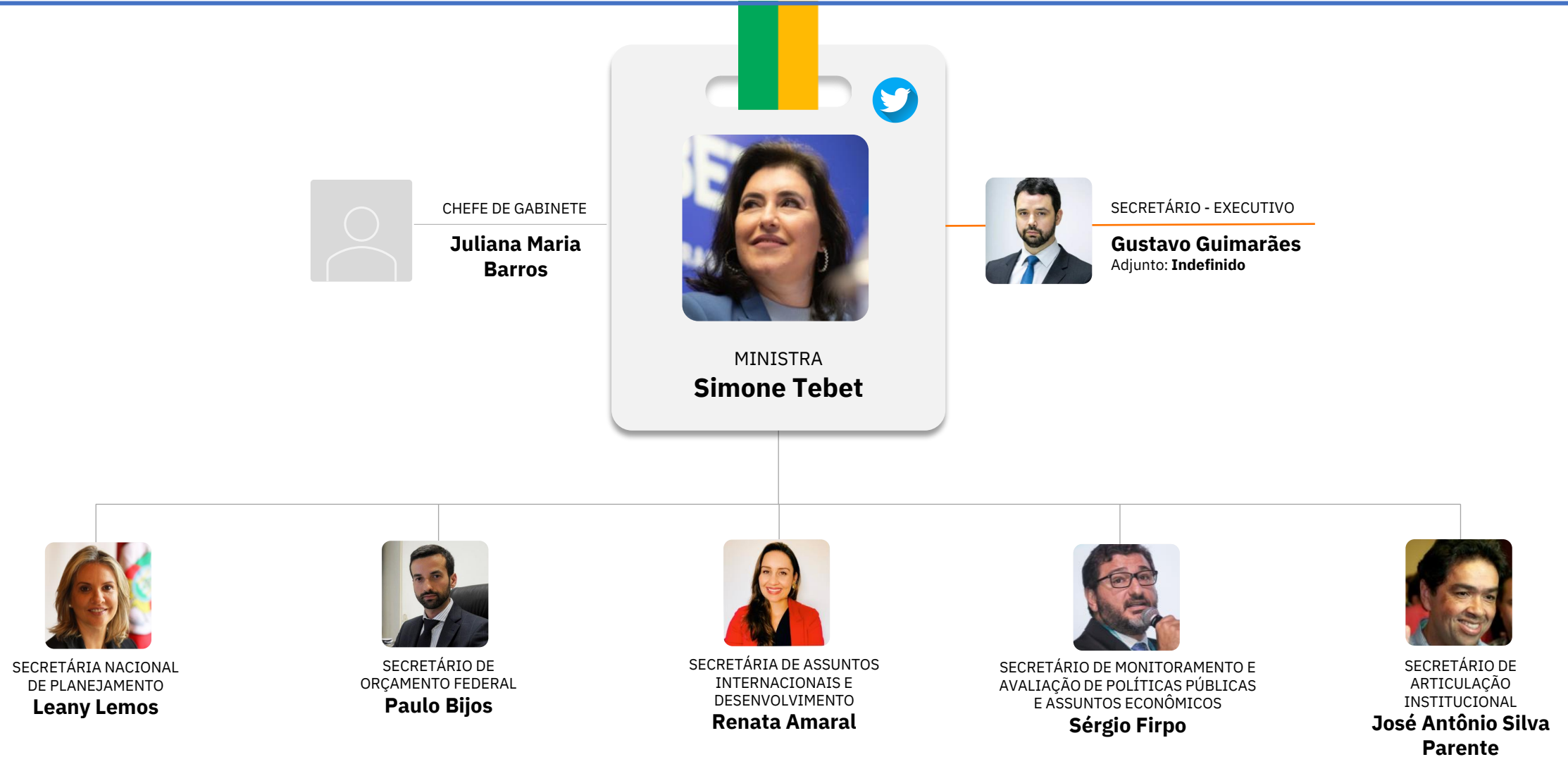

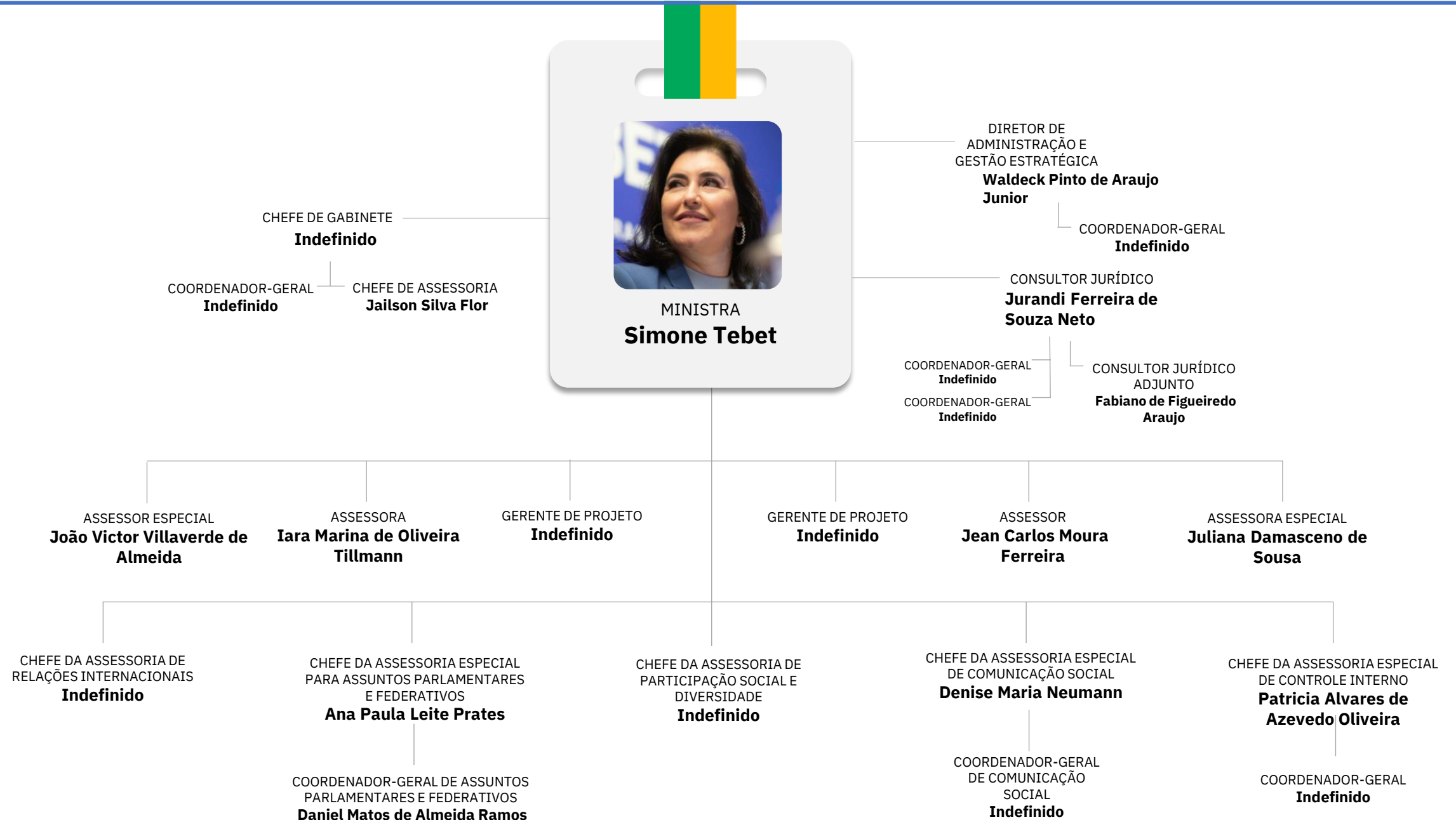



SECRETÁRIO-EXECUTIVO  
**Gustavo Guimarães**

CHEFE DE GABINETE  
**Carolina Pelegrini Holtz**

SECRETÁRIO-EXECUTIVO  
ADJUNTO  
**Marcio Luiz de Albuquerque  
Oliveira**

DIRETOR DE PROGRAMA  
**Daniel de Araújo e Borges**

DIRETORA DE PROGRAMA  
**Lucia Helena Cavalcante  
Valverde**

DIRETORA DE PROGRAMA  
**Erika Melissa Oliveira  
França Nassar**

DIRETOR DE PROGRAMA  
**Luiz Alberto D'Avila de  
Araújo**

ASSESSOR  
**Joelma Medeiros  
Henriques**

ASSESSOR  
**Luciana Duarte  
Bhering de  
Carvalho**

ASSESSORA  
**Gabriela de Souza Leal**

ASSESSOR  
**Indefinido**

GERENTE DE PROJETO  
**Indefinido**

GERENTE DE PROJETO  
**Indefinido**

GERENTE DE PROJETO  
**Indefinido**

DIRETORA DE  
ADMINISTRAÇÃO E GESTÃO  
ESTRATÉGICA  
**Lorena Ferrer Cavalcanti  
Randal Pompeu**

COORDENADOR-GERAL DE  
GESTÃO ESTRATÉGICA  
**Indefinido**

COORDENADOR-GERAL DE  
RISCOS E CONFORMIDADE  
**Gustavo Andrade Bruzzeguez**

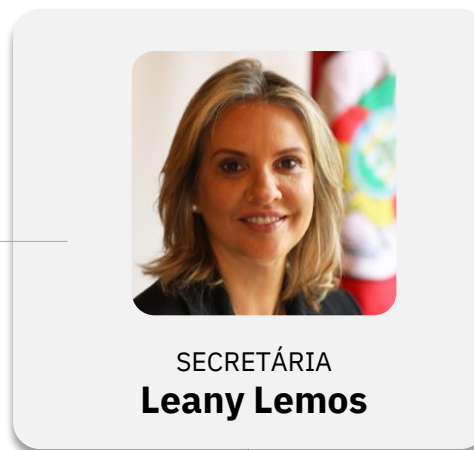

ASSESSOR  
**Indefinido**

ASSESSORA  
**Thaíse Oliveira  
Torres Monteiro**

ASSESSORA  
**Mayara Santiago da  
Silva**

CHEFE DE GABINETE  
**Simone Gama Andrade**

SECRETÁRIO  
ADJUNTO  
**Indefinido**

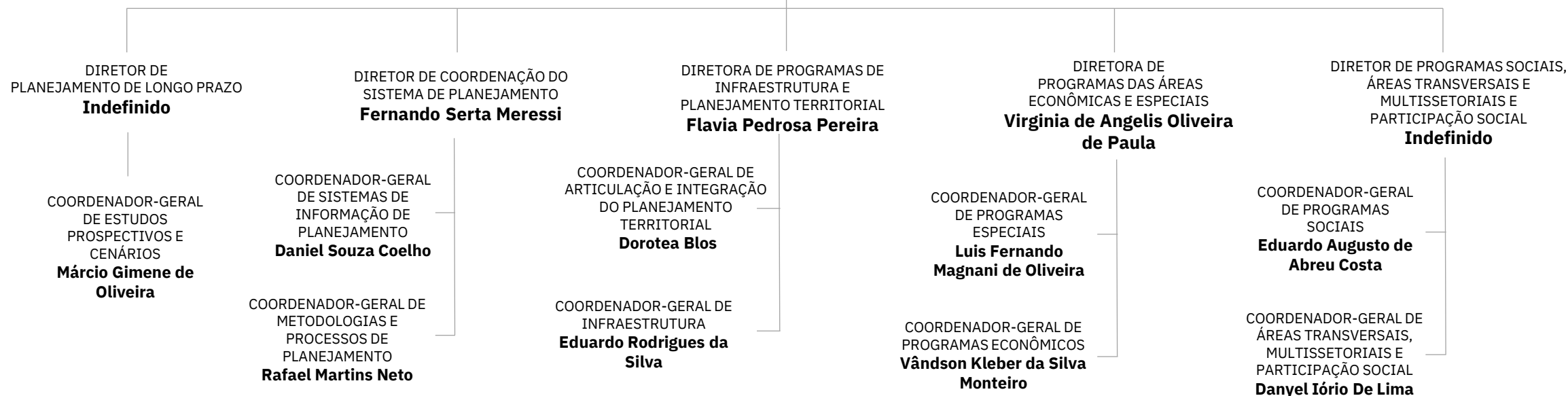

DIRETOR DE PROGRAMA  
**Clayton Luiz Montes**

COORDENADOR-GERAL DE  
CONFORMIDADE, CONTROLE E  
RISCOS  
**Leila Kuhnert Campos**

GERENTE DE PROJETO  
**Everton Batista Ramos**

GERENTE DE PROJETO  
**Fernando Cesar  
Rocha Machado**

ASSESSOR  
**Jose Roberto de Faria**



SECRETÁRIO  
**Paulo Bijos**

CHEFE DE GABINETE  
**Antonio Carlos Frisso Junior**

SECRETÁRIO  
ADJUNTO  
**Daniel Veloso Couri**

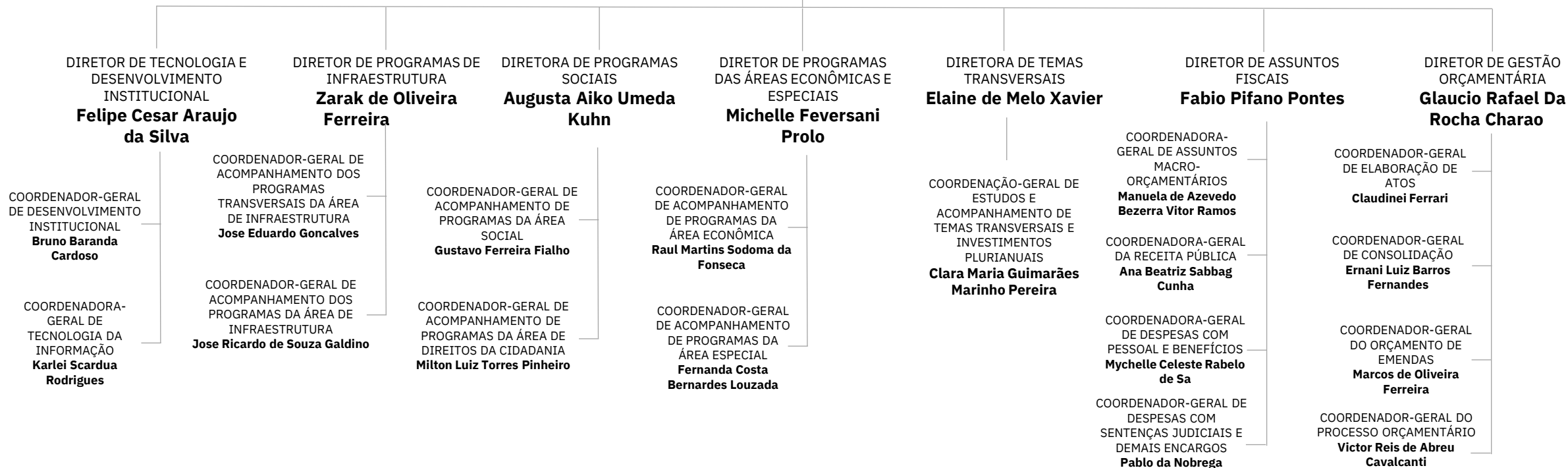

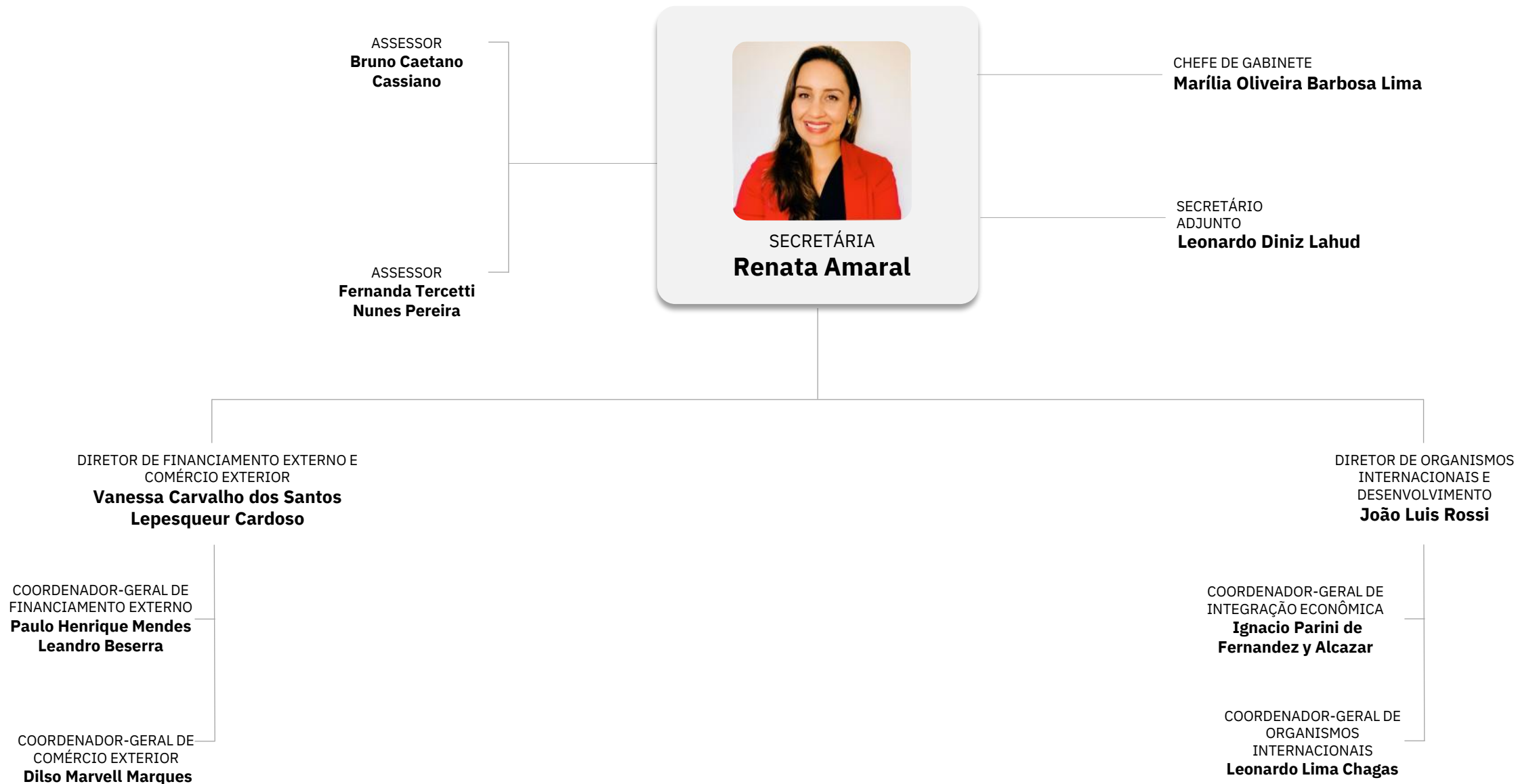







SECRETÁRIO  
**José Antônio Silva  
Parente**

CHEFE DE GABINETE  
**Marcelo Ribeiro Moreira**

DIRETOR DE ARTICULAÇÃO  
INSTITUCIONAL  
**Luciano Wexell Severo**

GERENTE DE PROJETO  
**Patrícia PARRA FERREIRA**



SHS Quadra 6  
Complexo Brasil 21  
Bloco E salas 502 a 509  
Asa Sul Brasília DF  
70.316-000

[edelmanglobaladvisory.com](http://edelmanglobaladvisory.com)